

令和6年度 病院事業概況

(令和5年度事業実績)



社会福祉法人 恩賜財団 済生会

富山県済生会高岡病院

目 次

1 病院概要	(1) 沿革	2
	(2) 令和5年度の主たる行事	5
	(3) 当院の特色	6
	(4) 標榜診療科	7
	(5) 許可病床数	〃
	(6) 医療法上の病院種別等	8
	(7) 専門医研修施設等の指定	11
	(8) 富山県済生会高岡病院組織図	12
	(9) 職員数	13
	(10) 経営収支の状況	14
	(11) 施設整備一覧	17
2 患者統計	(1) 診療科別入院患者数	19
	(2) 診療科別外来患者数	20
	(3) 年齢別患者数	21
	(4) 地区別患者数	22
	(5) 時間外患者数	23
	(6) 救急患者数	24
	(7) 脳卒中患者届出件数	25
	(8) 患者紹介率・逆紹介率	〃
3 各部門の状況	(1) リハビリテーション科統計	28
	実働スタッフ数	〃
	総単位数	〃
	月別単位数	〃
	疾患別単位数	29
	(2) 栄養管理科統計	32
	食種別給食数	〃
	特別食割合	33
	栄養指導件数	〃
	個人栄養指導件数	34
	糖尿病教室出席者数	〃
	(3) 手術部統計	35
	診療科別算定件数	〃
	麻酔別件数	36
	手術件数（内訳）	37
	(4) HCU統計	38
	(5) 内視鏡センター統計	39
	(6) 腎透析センター統計	40
	(7) 病理・検査統計	41
	病理組織細胞診検査	〃
	組織診（診療科別）	〃
	細胞診(材料別)	〃
	剖検	〃
	臨床病理検討会（CPC）	〃
	検体検査件数	42
	輸血用血液製剤使用件数	43
	輸血件数	〃
輸血廃棄件数	〃	
生理機能検査件数	44	

目 次

	(8) 中央管理機器統計	45
	(9) 画像技術科統計	//
	撮影件数	//
	特殊撮影件数	//
	(10) 薬剤部統計	46
	処方箋枚数・院外処方箋発行率	//
	外来・入院処方箋枚数・調剤数	47
	薬剤管理指導件数	//
	持参薬識別件数	//
	化学療法薬無菌調製件数	//
	(11) ドック・健診センター統計	48
	(12) 医療社会事業課統計	49
	医療社会事業課相談件数	//
	居宅介護支援事業所相談件数	//
	(13) 地域医療連携室統計	50
	紹介件数と初診患者数	//
	紹介率	//
	診療科別紹介件数	//
	逆紹介率	//
	症例検討会開催一覧	51
	CPC開催一覧	//
	(14) 母子支援センター統計	52
	分娩時の医療介入率と母乳栄養状況	//
	(15) 看護度統計	53
	病棟別看護度	//
	病棟別救護区分	//
	病棟別看護必要度	//
	(16) 済生会高岡訪問看護ステーション実績報告	54
	(17) 訪問リハビリテーション事業所実績報告	55
	(18) 済生会高岡なでしこ保育園事業所実績	56
4	新聞掲載記事（抜粋）	57
	病院周辺地図	58

理 念

『救療済生』の済生会精神に基づいて、『やさしさ・信頼・安心』の医療を実践します。

基本方針

1. 患者さんと職員がともに満足する良質で安全な医療を提供します。
2. 急性期から回復期までの総合的な医療を提供します。
3. 医療・福祉の関係機関との連携を密にし、地域包括ケアシステムの推進に貢献します。
4. 全人的医療を提供できる人材育成に努めます。
5. 健全な経営基盤の確立に努めます。

私たちは患者のみなさんの権利を大切にします。

病院の基本理念にもとづき患者の皆さんが、安心して診療を受けることができるよう、以下の権利を大切にします。

1. 基本的人権
2. プライバシーを守る権利
3. 適切な説明と情報を受ける権利
4. 適切で最善な医療を受ける権利
5. 説明にもとづき医療行為を選択する権利

看護部理念

患者さんと共に考え、心のこもった看護を実践します。

基本方針

1. 専門性を高め信頼される看護をめざします。
2. 一人ひとりの患者さんを尊重した看護に努めます。
3. 安全に配慮し、安心していただける看護をめざします。

1. 病院概要

(1) 沿革

R6年7月1日現在

昭和6年7月	富山県済生会支部発足する
昭和10年4月	富山市桜町に済生会富山病院を新設
昭和20年8月	戦災により焼失
昭和20年11月	戦災を免れた高岡市に移転し、済生会富山病院として診療を開始 ベッド数20床 診療科名内科、小児科、産婦人科 [指定] 保険医療機関、国民健康保険医療機関、結核予防法
昭和21年9月	[指定] 生活保護法による指定医療機関
昭和22年8月	高松宮殿下御視察
昭和23年3月	富山県済生会高岡病院に改称
昭和24年4月	無医村の巡回診療開始（五箇山、勝木原、論田熊無、白中）
昭和25年10月	木造2階建病棟を増築し46床増床、病床数66床となる
昭和26年3月	社会福祉事業法公布
昭和26年4月	第2種社会福祉事業（無料低額事業）の届出 [指定] 医療法による公的医療機関
昭和29年11月	結核病棟(103㎡)を増築、結核病床35床を増床 一般病棟66床と合わせ101床となる
昭和33年4月	外科、理学療法科を新設
昭和36年2月	隣接地2,145㎡を買収
昭和37年1月	買収地に鉄筋コンクリート造地下1階地上3階塔屋2階建（建築延面積2,677㎡）の増築工事を行い、一般病床99床を増床し、一般病床数165床、結核病床35床、計200床となる 整形外科、放射線科を新設
昭和37年10月	高松宮殿下御視察
昭和39年5月	救急指定病院となる
昭和43年4月	助産施設、養育医療機関の指定を受ける
昭和44年1月	木造病棟の老朽化が著しいため取り壊し、鉄筋本館に1階を増床
昭和48年1月	結核病棟休止
昭和48年4月	院友会発足
昭和51年8月	後遺症認定病院
昭和53年4月	結核病棟35床を廃止し、一般病床に転床200床となる
昭和54年3月	木造建物を取り壊し、鉄筋コンクリート造地下1階地上5階塔屋2階建（建築延面積3,926㎡）を増築
昭和54年9月	本館（2,903㎡）を全面改築
昭和57年12月	一般病床18床を増床し、218床となる
昭和61年6月	コンピュータ導入（給与、用度）
昭和62年1月	脳神経外科を新設
昭和63年8月	高圧酸素治療室を設置
昭和63年10月	診療報酬請求事務の電算化
平成2年9月	「病院移転新築のための土地購入」理事会で承認
平成4年1月	眼科を新設
平成4年4月	診療報酬点数表乙表から甲表に変更
平成4年8月	起工式
平成4年8月	病院移転新築工事着工

平成5年9月	竣工(鉄筋コンクリート造、地上8階塔屋1階建築延面積18,508.14㎡)
平成6年1月	新病院(高岡市二塚)を開院する。耳鼻咽喉科、泌尿器科、皮膚科を新設し総合病院となり、52床増床し、270床となる。
平成6年4月	病衣貸与実施
平成6年4月	落成式挙行(テクノドーム)
平成6年10月	在宅訪問看護実施
平成8年9月	麻酔科を新設
平成9年10月	リウマチセンターを新設
平成10年6月	循環器科、救急センターを新設
平成11年6月	新看護体制2:1の実施
平成12年4月	消化器病センターを新設
平成15年3月	腎透析センターを新設
平成15年9月	ドック健診センターを再編拡充
平成15年10月	ICU4床を新設(270床)
平成15年10月	厚生労働省臨床研修指定病院(管理型)
平成16年6月	オーダーリングシステム導入
平成16年9月	(財)日本医療機能評価機構認定病院(一般病院JC320)
平成17年7月	電子カルテシステム本稼動
平成17年8月	WHO・ユニセフによる「赤ちゃんにやさしい病院」認定
平成17年8月	母子支援センターを新設
平成18年4月	専任医療安全管理者を設置
平成18年4月	新看護体制10:1の実施
平成18年5月	特定集中治療室管理料の施設認定(4床)
平成19年5月	助産師外来開設
平成19年6月	第1・3土曜日閉院、第3水曜日午後開院
平成19年7月	リウマチセンター拡充
平成19年10月	緩和ケア外来開設
平成20年7月	がん化学療法センター開設
平成20年7月	DPC対象病院
平成20年12月	7階病棟一時休止
平成21年4月	がん支援相談センターの開設
平成21年7月	新看護体制7:1の実施
平成21年9月	(財)日本医療機能評価機構認定病院(一般病院JC320-02)
平成21年10月	「赤ちゃんにやさしい病院」の認定施設継続
平成22年2月	ESCO事業開始
平成22年5月	富山県がん診療地域連携拠点病院に指定
平成22年10月	無料・低額診療相談会の開催
平成22年11月	富山県難病医療協力病院の指定
平成23年2月	富山県周産期母子医療センター連携病院の指定
平成23年4月	DPC調査チームの設置
平成23年10月	電子カルテシステム更新
平成23年12月	病室改修工事完成

平成24年4月	下水道E R S システム導入
平成24年11月	中期事業計画の策定
平成24年12月	ナースコール改修工事完成
平成25年4月	中期事業計画取組開始
平成25年10月	3テスラMRI導入
平成25年11月	X線テレビ装置更新
平成26年6月	高岡連携ネット運用開始
平成26年9月	(財)日本医療機能評価機構による病院機能評価再認定(機能種別版評価項目3rd : ver1.0)
平成26年10月	地域包括ケア病棟開設
平成26年10月	病院まつり開催
平成27年12月	7階病棟復床
平成28年5月	回復期リハビリテーション病棟開設
平成28年5月	入・退院支援センター開設
平成29年4月	基幹型初期臨床研修開始
平成29年4月	生化学自動分析装置更新
平成30年3月	透析セントラルシステム更新
平成30年4月	済生会高岡訪問看護ステーション開設
平成30年5月	地域医療支援病院の承認
平成30年10月	高岡市と包括連携協定締結
平成30年12月	電子カルテシステム更新
平成31年4月	訪問リハビリテーション事業所開設
令和元年5月	福祉・保育総合センター開設
令和元年5月	済生会高岡なでしこ保育園開園
令和元年6月	精神科（リエゾン）を標榜
令和元年6月	イオンモール高岡とまちづくり覚書締結
令和元年9月	(財)日本医療機能評価機構による病院機能評価再認定(機能種別版評価項目3rd : ver1.0)
令和2年1月	循環器病センター開設
令和2年3月	イオン高岡店とまちづくり覚書締結
令和3年11月	320列CT装置導入
令和3年12月	院内デイケア開設
令和4年2月	多目的棟完成
令和4年4月	循環器外科新設
	新型コロナウイルス感染症重点医療機関指定
令和5年4月	腎臓、高血圧内科、糖尿病・内分泌内科、呼吸器内科、血液内科新設
	第3期中期事業計画の取り組み開始
令和5年7月	患者総合支援センター（ミーテ）開設

(2) 令和5年度の主たる行事

令和5年

4月	1日	初期臨床研修医4名の採用 標榜科（腎臓・高血圧内科、糖尿病・内分泌内科、呼吸器内科、血液内科）の新設 荒川事務部長の就任
5月	8日	新型コロナウイルス感染症5類に変更
	20日	市民公開講座
6月	1日	ジョブ・ボン開始
	30日	イオンモールウォーキング
7月	1日	患者総合支援センター（ミーテ）開設
	13日	働く男性の運動教室を実施 透析システム稼働
	26日	エイジレス社会活動実践塾に当院の職員が講師として参加
8月	5日	キッズわくわく体験会
	27日	北信越ブロックソフトボール大会に出場
	29日	院友会総会の開催
9月	14日	働く男性の運動教室を実施
	23日	無料低額診療事業のPRと健康相談会を実施 ポケットチャートの導入
10月	1日	コロナ病床の運用変更
	2日～16日	フードバンク
	6日	厚生センターによる医療監視 初期臨床研修医の5年連続フルマッチング
	29日	県広報番組「こんにちは富山県です」放映
12月	20日	院友会忘年会で職員を顕彰

令和6年

1月～3月	能登半島地震における災害派遣
2月	ちょこっと健診設置、まちかど保健室開設

(3) 当院の特色

・社会福祉法人恩賜財団済生会として、生活困難な方が経済的な理由によって必要な医療を受ける機会が制限されないよう、診療費の自己負担を軽くする無料低額診療事業を実施しています。

・高岡医療圏の急性期病院として、人工関節置換術・内視鏡下手術・経皮的冠動脈ステント留置術や不整脈に対する心筋焼灼術などの強みを生かした専門医療、チーム医療を推進するとともに、密度の高い看護を実施しています。また二次救急輪番病院として救急患者の医療を行っています。

・がん診療連携拠点病院として県西部地区における緩和ケアを担当し、在宅患者の療養を支援しています。

・周産期母子医療センター連携病院としてハイリスク児や中等症に対する医療を行うとともに、周産期母子医療センターを補完しています。また、WHO・ユニセフによる「赤ちゃんに優しい病院」認定病院として母子支援活動を展開しています。

・地域包括ケア病棟及び回復期リハビリテーション病棟を整備し、急性期から回復期までベストミックスの医療を総合的に提供しています。

・高岡市医師会、射水市医師会、砺波医師会、小矢部市医師会との病診連携、特に在宅・緩和ケア医療連携を推進しており、開放病床（6床）を設置しています。

・地域医療支援病院の承認（平成30年5月）を受けるとともに、訪問看護ステーション、訪問リハビリテーション事業所を併設し、地域包括ケアシステムの推進に貢献しています。

・高岡市やイオンモール高岡、イオン高岡店、それぞれと協定・覚書を締結し、「持続可能なまちづくり」に協力しています。

・接遇や療養環境など病院サービスの向上に努めています。

(4) 標榜診療科

R6年7月1日現在

内科、腎臓・高血圧内科、糖尿病・内分泌内科、循環器内科、呼吸器内科、
 消化器内科、脳神経内科、血液内科、小児科、外科、精神科（リエゾン）、
 整形外科、リウマチ科、脳神経外科、循環器外科、皮膚科、泌尿器科、産婦人科、
 眼科、耳鼻咽喉科、麻酔科、リハビリテーション科、放射線科、病理診断科 計24科

開設年度	診療科
昭和20年11月	内科、小児科、産婦人科
昭和33年4月	外科、理学療法科
昭和37年1月	整形外科、放射線科
昭和62年1月	脳神経外科
平成4年1月	眼科
平成6年1月	耳鼻咽喉科、泌尿器科、皮膚科
平成8年9月	麻酔科
平成9年10月	リウマチセンター
平成10年6月	循環器科、救急センター
平成12年4月	消化器病センター
平成15年3月	腎透析センター
平成26年8月	病理診断科
令和元年6月	精神科（リエゾン）
令和2年1月	循環器内科、消化器内科
令和2年7月	脳神経内科
令和4年4月	循環器外科
令和5年4月	腎臓、高血圧内科、糖尿病・内分泌内科、 呼吸器内科、血液内科

(5) 許可病床数

一般251床

年月	総病床数	一般	結核
昭和20年11月	20	20	
昭和25年10月	66	66	
昭和29年11月	101	66	35
昭和37年1月	200	165	35
昭和53年4月	200	200	
昭和57年12月	218	218	
平成6年1月	270	270	
平成25年8月	266	266	
平成28年8月	251	251	

(6) 医療法上の病院種別等

1. 診療機能

救急告示病院、母体保護法、生活保護法、母子保健法、公害健康被害補償法
身体障害者福祉法（更生）、児童福祉法（育成）、労災保険、戦傷病者特別援護法
原爆被爆者援護法、自動車損害賠償保障法、障害者自立支援法
臨床研修指定病院（基幹型）、臨床研修指定病院（協力型）
地域医療支援病院、DPC対象病院、医療保護施設
赤ちゃんにやさしい病院、富山県周産期母子医療センター連携病院
富山県がん診療地域連携拠点病院、富山県難病医療協力病院

2. 届出済み施設基準

R5年7月1日

1. 一般病棟入院基本料
 急性期一般入院料 1
2. 救急医療管理加算
3. 超急性期脳卒中加算
4. 診療録管理体制加算 1
5. 医師事務作業補助体制加算 2 20対1
6. 急性期看護補助体制加算 50対1
7. 看護職員夜間配置加算 16対1 配置加算 1
8. 栄養サポートチーム加算
9. 医療安全対策加算 1
10. 医療安全対策地域連携加算 1
11. 感染対策向上加算 1
12. 指導強化加算
13. 患者サポート体制充実加算
14. ハイリスク妊娠管理加算
15. 後発医薬品使用体制加算 1
16. データ提出加算 2
17. 入退院支援加算 1
18. 地域連携診療計画加算
19. 入院時支援加算
20. 総合機能評価加算
21. 認知症ケア加算 2
22. せん妄ハイリスク患者ケア加算
23. 精神疾患診療体制加算
24. 排尿自立支援加算
25. ハイケアユニット入院医療管理料 1
26. 小児入院医療管理料 5
27. 回復期リハビリテーション病棟入院料 1
28. 体制強化加算 1
29. 地域包括ケア病棟入院料 2
30. 看護職員配置加算
31. 看護補助者配置加算
32. 入院時食事療養（Ⅰ）・入院時生活療養（Ⅰ）
33. 外米栄養食事指導料の注②に規定する基準
34. 心臓ペースメーカー指導管理料の注5に規定する遠隔モニタリング加算
35. 糖尿病合併症管理料
36. がん性疼痛緩和指導管理料
37. がん患者指導管理料イ
38. がん患者指導管理料ロ
39. がん患者指導管理料ニ
40. 糖尿病透析予防指導管理料
41. 高度腎機能障害患者指導加算
42. 乳腺炎重症化予防ケア・指導料
43. 婦人科特定疾患治療管理料
44. 一般不妊治療管理料
45. 二次性骨折予防継続管理料 1
46. 二次性骨折予防継続管理料 2
47. 二次性骨折予防継続管理料 3

48. 院内トリアージ実施料
49. 夜間休日救急搬送医学管理料の注3に規定する救急搬送看護体制加算
50. 外来腫瘍化学療法診療料1
51. 連携充実加算（外来腫瘍化学療法診療料）
52. 開放型病院共同指導料
53. ハイリスク妊産婦共同管理料（Ⅰ）
54. がん治療連携計画策定料
55. 外来排尿自立指導料
56. 薬剤官埋指導料
57. 検査・画像情報提供加算及び電子的診療情報評価料
58. 医療機器安全管理料1
59. 在宅療養後方支援病院
60. 在宅患者訪問看護・指導料及び同一建物居住者訪問看護・指導料の注2
61. 在宅患者訪問看護・指導料の注16（同一建物居住者訪問看護・指導料の注6の規定により準用する場合を含む。）に規定する専門管理加算
62. 持続血糖測定器加算（間歇注入シリンジポンプと連動する持続血糖測定器を用いる場合）及び皮下連続式グルコース測定（持血測1）
63. 遺伝学的検査
64. 染色体検査の「注2」に規定する基準
65. BRCA1/2 遺伝子検査
66. HPV核酸検出及びHPV核酸検出（簡易ジェノタイプ判定）
67. 検体検査管理加算（Ⅱ）
68. 心臓カテーテル法による諸検査の血管内視鏡検査加算
69. 時間内歩行試験及びシャトルウォーキングテスト
70. 神経学的検査
71. ロービジョン検査判断料
72. コンタクトレンズ検査料1
73. 小児食物アレルギー負荷検査
74. 画像診断管理加算2
75. CT撮影及びMRI撮影
76. 冠動脈CT撮影加算
77. 心臓MRI撮影加算
78. 抗悪性腫瘍剤処方管理加算
79. 外来化学療法加算1
80. 無菌製剤処理料
81. 心大血管疾患リハビリテーション料（Ⅰ）
82. 脳血管疾患等リハビリテーション料（Ⅰ）
83. 運動器リハビリテーション料（Ⅰ）
84. 呼吸器リハビリテーション料（Ⅰ）
85. 摂食機能療法の注3に規定する摂食嚥下機能回復体制加算
86. がん患者リハビリテーション料
87. 人工腎臓
88. 導入期加算2
89. 透析液水質確保加算及び慢性維持透析濾過加算
90. 下肢末梢動脈疾患指導管理加算
91. 緊急整復固定加算及び緊急挿入加算
92. 脊髄刺激装置植込術及び脊髄刺激装置交換術
93. 乳がんセンチネルリンパ節加算2及びセンチネルリンパ節生検(単独)
94. ペースメーカー移植術及びペースメーカー交換術
95. 大動脈バルーンパンピング法（IABP法）
96. 早期悪性腫瘍大腸粘膜下層剥離術
97. 内視鏡的小腸ポリープ切除術
98. 医科点数表第2章第10部手術の通則の16に掲げる手術
99. 輸血管理料Ⅱ
100. 輸血適正使用加算
101. 人工肛門・人工膀胱造設術前処置加算
102. 胃瘻造設時嚥下機能評価加算
103. 麻酔管理料（Ⅰ）
104. 悪性腫瘍病理組織標本加算

3. 届出済み保険外併用療養費

1. 特別の療養環境の提供
2. 病床数が200以上の病院等について受けた初診・再診
3. 入院期間が180日を超える入院

(7) 専門医研修施設等の指定

R6年4月1日現在

当院は専門医育成のための施設等、次のような認定を受けています。

1. 厚生労働省臨床研修指定病院（基幹型）
2. 富山県がん診療地域連携拠点病院
3. (財)日本医療機能評価機構認定病院（一般病院 JC320-2号）
4. WHOユニセフによる「赤ちゃんにやさしい病院」
5. 日本内科学会認定医制度教育関連病院
6. 日本消化器内視鏡学会認定指導施設
7. 日本消化器病学会専門医制度認定施設
8. 日本臨床栄養代謝学会認定 NST(栄養サポートチーム)稼働施設
9. 日本臨床栄養代謝学会認定 栄養サポートチーム専門療法士認定規程 認定教育施設
10. 日本糖尿病学会認定教育施設
11. 日本循環器学会認定循環器専門医研修関連施設
12. 日本外科学会外科専門医制度関連施設
13. 日本消化器外科学会専門医制度専門医修練施設
14. 日本がん治療認定医機構認定研修施設
15. 日本臨床細胞学会認定施設
16. 日本整形外科学会認定医制度研修施設
17. 日本リウマチ学会教育施設
18. 日本母体保護法指定医研修機関
19. 子宮癌二次精密検診指定医療機関
20. マンモグラフィ認定検診施設
21. 日本医療薬学会認定薬剤師制度研修施設
22. 日本病院薬剤師会がん専門薬剤師研修施設
23. 日本臨床腫瘍学会認定研修施設
24. 富山大学卒前教育関連病院
25. 日本麻酔科学会麻酔科認定病院
26. 日本肝臓学会認定施設
27. 日本乳癌学会認定関連施設
28. 日本透析医学会専門医制度教育関連施設
29. 日本腎臓学会研修施設
30. 日本高血圧学会認定 高血圧研修施設
31. 日本不整脈心電学会認定 不整脈専門医研修施設
32. 日本脳卒中学会認定 一次脳卒中センター(PSC)認定施設
33. 日本眼科学会認定 専門医制度研修施設

(8) 富山県済生会高岡病院組織図

富山県済生会高岡病院組織図

令和5年4月1日

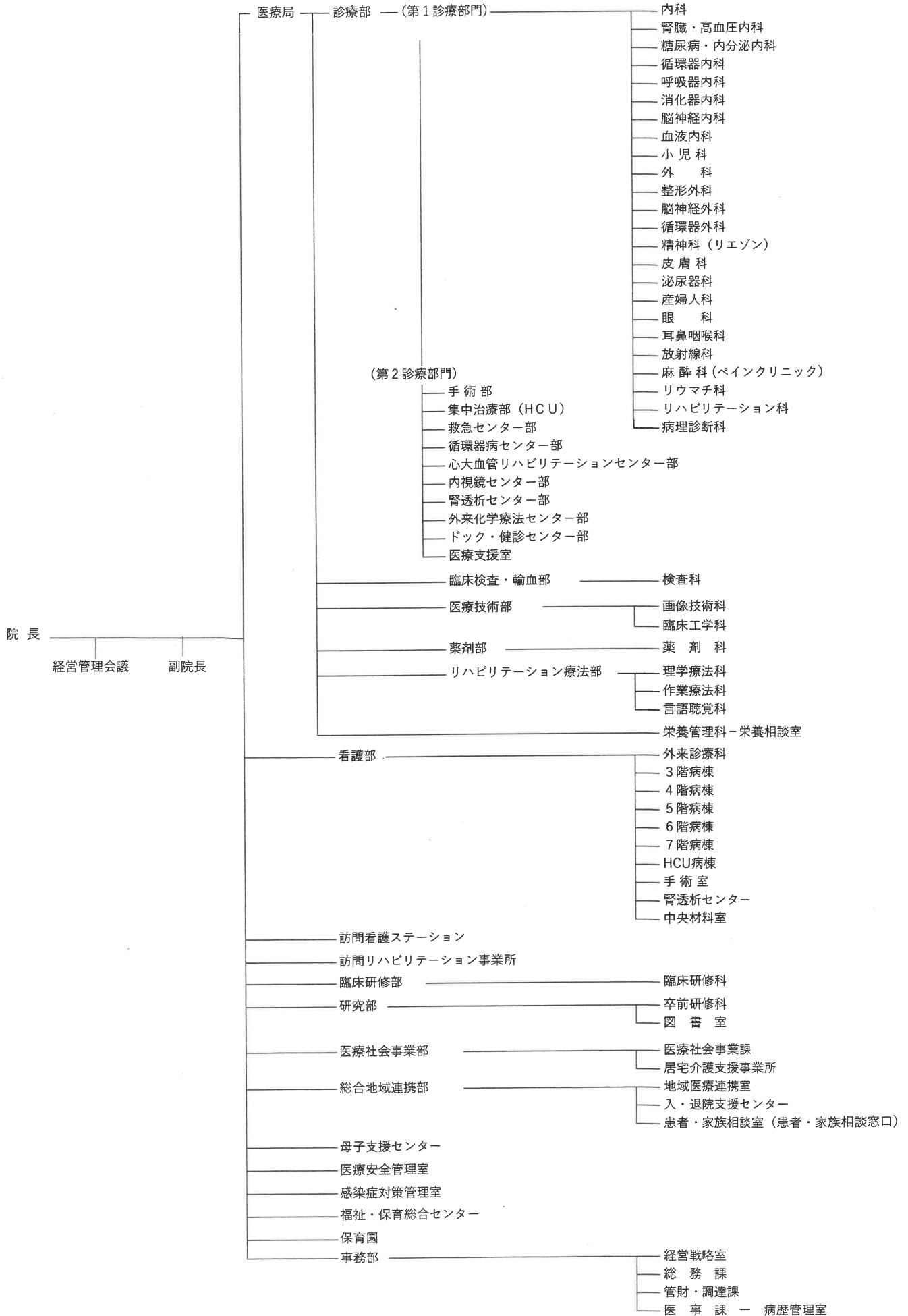

(9)職員数

R5年度
(単位:人)

所属	職 種	令和5年4月1日			令和6年3月31日		
		常 勤	嘱 託	合 計	常 勤	嘱 託	合 計
病 院	医 師	37	4	41	38	6	44
	臨床研修医	8		8	8		8
	医療安全管理者	1		1	1		1
	助産師	17	3	20	17	3	20
	看護師	206	43	249	200	42	242
	保健師		2	2		2	2
	介護福祉士	9		9	9		9
	薬剤師	10		10	10		10
	診療放射線技師	14		14	13		13
	臨床検査技師	15	1	16	15	1	16
	管理栄養士	4	2	6	3	2	5
	栄養士	1		1	1		1
	理学療法士	25		25	25		25
	作業療法士	15	2	17	15	2	17
	言語聴覚士	5		5	5	1	6
	臨床工学技士	3		3	3		3
	視能訓練士	2	1	3	2		2
	事務職員	22	8	30	22	7	29
	医療ソーシャルワーカー	5		5	5		5
	診療情報管理士	3		3	3		3
	医師事務作業補助者	1	10	11	1	9	10
	看護師事務補助者		5	5		5	5
	労務職員	1	2	3	1	2	3
看護補助者		19	19		19	19	
保安職員		3	3		3	3	
その他助手		3	3		3	3	
病院合計		404	108	512	397	107	504
保 育 園	保育士	8	10	18	8	9	17
	栄養士	1		1	1		1
	支援員		3	3		3	3
	調理員		2	2		1	1
	事務職員		1	1		1	1
保育園合計		9	16	25	9	14	23
総 計		413	124	537	406	121	527

(10) 経営収支の状況

事業活動計算書 〔令和5年4月1日～令和6年3月31日〕

(単位：円)

	高岡病院 (サービス区分:高岡)	居宅介護支援 事業所	訪問看護 ステーション	病児保育事業	一時預かり事業	令和5年度 合計	
サービス活動 増減の部	介護保険事業収益	23,616,108	1,592,400	37,653,583		62,862,091	
	居宅介護料収益	21,716,886		36,413,112		58,129,998	
	利用者等利用料収益	75,422		120,471		195,893	
	その他の事業収益	1,823,800	1,592,400	1,120,000		4,536,200	
	保育事業収益	61,578,810			13,198,600	3,035,800	77,813,210
	地域型保育給付費収益	60,523,130					60,523,130
	利用者等利用料収益	512,680			238,600	31,000	782,280
	その他の事業収益	543,000			12,960,000	3,004,800	16,507,800
	医療事業収益	6,075,294,641		12,796,489			6,088,091,130
	医療事業収益	5,943,044,649		12,796,489			5,955,841,138
	その他の医療事業収益	132,249,992					132,249,992
	その他の収益	127,593,304					127,593,304
							0
	収入合計(1)	6,288,082,863	1,592,400	50,450,072	13,198,600	3,035,800	6,356,359,735
	人件費	3,471,033,098	1,320,178	46,221,194	9,614,248	3,701,266	3,531,889,984
	事業費	1,757,691,733	136,778	1,224,482	2,104,751	490,370	1,761,648,114
	事務費	774,173,023	25,000	3,119,563	619,675	144,133	778,081,394
	利用者負担軽減額	3,207,420					3,207,420
	減価償却費	390,270,159					390,270,159
	国庫補助金等特別積立金	-61,494,020					-61,494,020
その他の費用	17,608,735					17,608,735	
支出合計(2)	6,352,490,148	1,481,956	50,565,239	12,338,674	4,335,769	6,421,211,786	
増減差額(3)=(1)-(2)	-64,407,285	110,444	-115,167	859,926	-1,299,969	-64,852,051	
サービス活動外 増減の部	受取利息配当金収益	2				2	
	その他のサービス活動外収益	6,992,731		35,000		7,027,731	
	収入合計(4)	6,992,733	0	35,000	0	0	7,027,733
	支払利息	5,398,275					5,398,275
	その他のサービス活動外費用						0
	支出合計(5)	5,398,275	0	0	0	0	5,398,275
増減差額(6)=(4)-(5)	1,594,458	0	35,000	0	0	1,629,458	
経常増減差額(7)=(3)+(6)	-62,812,827	110,444	-80,167	859,926	-1,299,969	-63,222,593	
特別増減 の部	施設整備等補助金	9,883,000				9,883,000	
	固定資産受贈額					0	
	固定資産売却益					0	
	拠点区分間繰入金収益					0	
	サービス区分間繰入金収益	6,531,279	978,810			7,510,089	
	その他の特別収益	26,818				26,818	
	収入合計(8)	16,441,097	978,810	0	0	0	17,419,907
	国庫補助金等積立金積立	9,883,000					9,883,000
	固定資産売却損・処分損	8					8
	サービス区分間繰入金費用	978,810	1,089,254	3,830,440	1,060,959	550,626	7,510,089
その他の特別損失						0	
支出合計(9)	10,861,818	1,089,254	3,830,440	1,060,959	550,626	17,393,097	
増減差額(10)=(8)-(9)	5,579,279	-110,444	-3,830,440	-1,060,959	-550,626	26,810	
当期活動増減差額(11)=(7)+(10)	-57,233,548	0	-3,910,607	-201,033	-1,850,595	-63,195,783	

貸借対照表

[令和6年3月31日現在]
(単位：円)

資産の部			負債の部	
I 流動資産			I 流動負債	
現金	2,490,488		短期運営資金借入金	50,000,000
預金	1,050,177,063		事業未払金	605,646,665
事業未収金	928,523,829		その他の未払金	38,354,360
未収金	2,359,870		1年以内返済予定設備資金借入金	192,144,000
サ-ビス区分間未収金	57,540,211		1年以内返済予定長期運営資金	139,908,000
未収補助金	55,961,520		1年以内返済予定リース債務	0
貯蔵品	3,320,336		1年以内返済予定拠点区分間長期借入金	100,000,000
医薬品	45,898,196		未払費用	33,447,093
診療・療養等材料	21,825,876		預り金	166,738
給食用材料	457,376		1年以内取崩予定長期預り保証金	50,000,000
立替金	0		職員預り金	61,933,174
前払費用	7,921,508		仮受金	4,783,900
1年以内回収予定長期貸付金	9,120,000		賞与引当金	154,104,000
徴収不能引当金	-6,444,972			
流動資産合計	2,179,151,301		流動負債合計	1,430,487,930
II 固定資産			II 固定負債	
(基本財産)			設備資金借入金	1,249,212,000
土地	1,086,528,294		長期運営資金借入金	465,366,000
建物	1,276,957,020		リース債務	0
基本財産合計	2,363,485,314		拠点区分間長期借入金	100,000,000
(その他の固定資産)			退職給付引当金	10,234,108
建物付属設備	417,162,677		長期預り保証金	80,000,000
構築物	2,228,501		その他の固定負債	0
医療用器械備品	459,189,591			
車輛・船舶・運搬費	7,280,928		固定負債合計	1,904,812,108
器具及び備品	67,492,465		負債合計	3,335,300,038
有形リース資産	3			
権利	54,000		純資産の部	
ソフトウェア	43,265,924		国庫補助金等特別積立金	169,850,926
長期貸付金	11,640,000		次期繰越活動増減差額	2,207,806,330
拠点区分間長期貸付金	161,557,000		(うち当期活動増減差額)	(-57,233,548)
差入保証金	338,000			
その他の固定資産	111,590			
その他の固定資産合計	1,170,320,679		純資産合計	2,377,657,256
合計	5,712,957,294		合計	5,712,957,294

(11) 施設整備一覧

1 土地・建物・建物付属設備・構築物

(建物付属設備・構築物)

受水槽更新工事	1	25,246,100
医療ガス供給装置 更新工事	1	9,722,959
1階作業療法室、言語聴覚室 移設	1	6,710,000
患者総合支援センター設置工事	1	2,497,000
6階病棟処置室 建具改修工事	1	1,452,330
7階病棟処置室 建具改修工事	1	1,452,330
高圧饋電盤真空遮断器更新工事	1	1,430,000
間仕切り工事	1	1,210,000
その他	4	2,205,500
小計	12	51,926,219 …①

2 医療用器械備品

ステラット	1	13,970,000
透析情報管理システム	1	9,878,000
VISERA ELITE ビデオシステムセンター	1	5,995,000
誘発筋電計	1	5,940,000
電動リモートコントロールベッド	20	5,698,000
電動リモートコントロールベッド	15	4,273,500
肩関節訓練装置	1	3,993,000
電動リモートコントロールベッド	2	3,600,630
新生児聴覚スクリーニングデバイス Sera	1	3,575,000
セントラルモニターシステム	1	2,475,000
デジタルスケール付電動ベッド	1	1,507,000
血液ガス分析装置	1	1,479,500
除細動器デバイス リレタ カルジ オライ	1	1,089,000
シャワートリガー Carevo(カレボ)	1	1,023,000
その他	17	6,865,540
小計	65	71,362,170 …②

3 車輜・船舶・運搬具

ミニホイールローダー	1	4,895,000
小計	1	4,895,000 …③

4 器具及び備品

PocketChart(ハード)	1	12,699,349
健診システムハードウェア	1	6,187,280
健診システム OCR 機器類	1	2,222,000
その他	5	2,774,200
小計	8	23,882,829 …④

5 その他の無形固定資産

PocketChart(ソフト)	1	13,073,651
タック健診パッケージ	1	7,936,720
透析システム連携開発費用	1	3,960,000
返戻再請求オンライン請求対応システム開	1	462,000
小計	4	25,432,371 …⑤

施設整備

合計 90 177,498,589 …①+②+③+④+⑤

6 整備資金内訳

補助金

富山県新生児聴覚検査機器購入費補助金 2/3補助	2,383,000
富山県地域医療介護総合確保基金事業費補助金1/2補助	7,500,000
小計	9,883,000 …⑥

長期借入金

小計 0 …⑦

2. 患者統計

(1) 診療科別入院患者数

(単位：人)

科別	区分	4月	5月	6月	7月	8月	9月	10月	11月	12月	1月	2月	3月	R5年度 合計	R5年度 1日平均	R4年度 合計	R4年度 1日平均	前年度 増減	前年度 平均増減
		内 科	入院数	167	166	186	174	234	180	230	210	188	198	178	183	2,294	6.3	2,071	5.7
	退院数	164	173	176	166	222	205	205	186	220	183	169	191	2,260	6.2	2,059	5.6	201	0.5
	在院人数	3,430	3,608	3,552	3,733	4,080	3,791	3,748	3,544	3,982	3,953	3,700	3,851	44,972	122.9	42,102	115.3	2,870	7.5
	延患者数	3,594	3,781	3,728	3,899	4,302	3,996	3,953	3,730	4,202	4,136	3,869	4,042	47,232	129.0	44,161	121.0	3,071	8.1
小 児 科	入院数	0	3	2	6	5	3	3	2	1	2	0	2	29	0.1	21	0.1	8	0.0
	退院数	0	3	2	6	5	2	4	1	2	2	0	2	29	0.1	21	0.1	8	0.0
	在院人数	0	5	4	12	7	7	10	4	3	1	0	5	58	0.2	26	0.1	32	0.1
	延患者数	0	8	6	18	12	9	14	5	5	3	0	7	87	0.2	47	0.1	40	0.1
外 科	入院数	30	30	25	23	32	24	35	37	30	40	24	35	365	1.0	333	0.9	32	0.1
	退院数	24	32	30	25	24	33	30	35	42	33	28	33	369	1.0	377	1.0	-8	-0.0
	在院人数	418	475	477	359	302	384	448	508	464	452	423	454	5,164	14.1	5,607	15.4	-443	-1.3
	延患者数	442	507	507	384	326	417	478	543	506	485	451	487	5,533	15.1	5,984	16.4	-451	-1.3
整形外科	入院数	51	53	50	52	39	34	50	46	51	56	53	42	577	1.6	582	1.6	-5	-0.0
	退院数	58	41	57	37	58	39	37	47	67	42	44	49	576	1.6	567	1.6	9	0.0
	在院人数	1,050	1,138	1,038	1,204	1,027	824	947	1,172	1,071	989	1,252	1,262	12,974	35.4	13,553	37.1	-579	-1.7
	延患者数	1,108	1,179	1,095	1,241	1,085	863	984	1,219	1,138	1,031	1,296	1,311	13,550	37.0	14,120	38.7	-570	-1.7
産婦人科	入院数	42	41	27	38	36	27	30	16	27	31	41	30	386	1.1	419	1.1	-33	-0.1
	退院数	42	38	33	35	38	24	30	19	28	29	38	34	388	1.1	418	1.1	-30	-0.1
	在院人数	243	232	152	166	149	143	159	115	159	197	251	179	2,145	5.9	2,397	6.6	-252	-0.7
	延患者数	285	270	185	201	187	167	189	134	187	226	289	213	2,533	6.9	2,815	7.7	-282	-0.8
脳神経外科	入院数	13	8	4	8	15	8	3	9	9	11	8	9	105	0.3	110	0.3	-5	-0.0
	退院数	7	7	8	11	7	11	11	6	8	7	13	7	103	0.3	102	0.3	1	0.0
	在院人数	494	397	283	279	353	336	289	237	361	411	321	335	4,096	11.2	4,328	11.9	-232	-0.7
	延患者数	501	404	291	290	360	347	300	243	369	418	334	342	4,199	11.5	4,430	12.1	-231	-0.7
眼 科	入院数	23	24	19	25	26	19	19	17	12	15	18	8	225	0.6	219	0.6	6	0.0
	退院数	23	23	20	25	22	23	16	16	16	14	18	9	225	0.6	220	0.6	5	0.0
	在院人数	29	29	27	32	30	25	21	17	14	15	21	8	268	0.7	334	0.9	-66	-0.2
	延患者数	52	52	47	57	52	48	37	33	30	29	39	17	493	1.3	554	1.5	-61	-0.2
耳鼻咽喉科	入院数	8	10	14	15	11	5	8	8	9	10	12	11	121	0.3	74	0.2	47	0.1
	退院数	5	12	16	13	12	8	8	10	12	8	14	11	129	0.4	77	0.2	52	0.1
	在院人数	37	41	56	73	53	36	41	41	38	34	67	45	562	1.5	461	1.3	101	0.3
	延患者数	42	53	72	86	65	44	49	51	50	42	81	56	691	1.9	538	1.5	153	0.4
皮 膚 科	入院数	0	0	0	0	0	0	0	0	0	0	0	0	0	0.0	0	0.0	0	0.0
	退院数	0	0	0	0	0	0	0	0	0	0	0	0	0	0.0	0	0.0	0	0.0
	在院人数	0	0	0	0	0	0	0	0	0	0	0	0	0	0.0	0	0.0	0	0.0
	延患者数	0	0	0	0	0	0	0	0	0	0	0	0	0	0.0	0	0.0	0	0.0
泌 尿 器 科	入院数	4	8	11	10	13	11	6	3	2	4	9	8	89	0.2	86	0.2	3	0.0
	退院数	4	8	9	10	14	9	8	4	2	2	9	10	89	0.2	85	0.2	4	0.0
	在院人数	18	52	39	61	67	78	31	18	18	23	51	50	506	1.4	411	1.1	95	0.3
	延患者数	22	60	48	71	81	87	39	22	20	25	60	60	595	1.6	496	1.4	99	0.3
麻 酔 科	入院数	0	0	0	0	0	0	0	0	0	0	0	0	0	0.0	0	0.0	0	0.0
	退院数	0	0	0	0	0	0	0	0	0	0	0	0	0	0.0	0	0.0	0	0.0
	在院人数	0	0	0	0	0	0	0	0	0	0	0	0	0	0.0	0	0.0	0	0.0
	延患者数	0	0	0	0	0	0	0	0	0	0	0	0	0	0.0	0	0.0	0	0.0
リウマチ科	入院数	0	0	0	0	0	0	0	0	0	0	0	0	0	0.0	0	0.0	0	0.0
	退院数	0	0	0	0	0	0	0	0	0	0	0	0	0	0.0	0	0.0	0	0.0
	在院人数	0	0	0	0	0	0	0	0	0	0	0	0	0	0.0	0	0.0	0	0.0
	延患者数	0	0	0	0	0	0	0	0	0	0	0	0	0	0.0	0	0.0	0	0.0
放 射 線 科	入院数	0	0	0	0	0	0	0	0	0	0	0	0	0	0.0	0	0.0	0	0.0
	退院数	0	0	0	0	0	0	0	0	0	0	0	0	0	0.0	0	0.0	0	0.0
	在院人数	0	0	0	0	0	0	0	0	0	0	0	0	0	0.0	0	0.0	0	0.0
	延患者数	0	0	0	0	0	0	0	0	0	0	0	0	0	0.0	0	0.0	0	0.0
リハビリ テーション 科	入院数	11	12	12	10	10	12	13	9	12	12	12	8	133	0.4	98	0.3	35	0.1
	退院数	11	6	20	12	13	11	14	14	10	7	11	12	141	0.4	106	0.3	35	0.1
	在院人数	554	780	825	666	670	622	630	541	570	638	705	622	7,823	21.4	6,111	16.7	1,712	4.6
	延患者数	565	786	845	678	683	633	644	555	580	645	716	634	7,964	21.8	6,217	17.0	1,747	4.7
合 計	入院数	349	355	350	361	421	323	397	357	341	379	355	336	4,324	11.8	4,013	11.0	311	0.8
	退院数	338	343	371	340	415	365	363	338	407	327	344	358	4,309	11.8	4,032	11.0	277	0.7
	在院人数	6,273	6,757	6,453	6,585	6,738	6,246	6,324	6,197	6,680	6,713	6,791	6,811	78,568	214.7	75,330	206.4	3,238	8.3
	延患者数	6,611	7,100	6,824	6,925	7,153	6,611	6,687	6,535	7,087	7,040	7,135	7,169	82,877	226.4	79,362	217.4	3,515	9.0
	1日平均患者数	220.4	229.0	227.5	223.4	230.7	220.4	215.7	217.8	228.6	227.1	246.0	231.3	226.4		217.4		9.0	
	稼働日数	30	31	30	31	31	30	31	30	31	31	29	31	366		365		1	

(2) 診療科別外来患者数

(単位：人)

科別	区分	4月	5月	6月	7月	8月	9月	10月	11月	12月	1月	2月	3月	R5年度 合計	R5年度 1日平均	R4年度 合計	R4年度 1日平均	前年度 増減	前年度 平均増減
内 科	新患	203	205	233	204	281	210	202	215	215	235	237	161	2,601	10.7	2,946	12.1	-345	-1.4
	再来	3,257	3,181	3,462	3,083	3,608	3,146	3,384	3,281	3,352	3,146	3,191	3,112	39,203	161.3	39,971	164.5	-768	-3.2
	延患者数	3,460	3,386	3,695	3,287	3,889	3,356	3,586	3,496	3,567	3,381	3,428	3,273	41,804	172.0	42,917	176.6	-1,113	-4.6
小 児 科	新患	26	55	55	37	45	43	26	33	37	35	33	41	466	1.9	652	2.7	-186	-0.8
	再来	172	169	203	157	165	189	153	117	176	117	165	190	1,973	8.1	1,971	8.1	2	0.0
	延患者数	198	224	258	194	210	232	179	150	213	152	198	231	2,439	10.0	2,623	10.8	-184	-0.8
外 科	新患	28	30	44	28	47	36	38	54	48	40	38	39	470	1.9	481	2.0	-11	-0.0
	再来	417	387	404	409	399	394	439	400	407	374	396	418	4,844	19.9	4,924	20.3	-80	-0.3
	延患者数	445	417	448	437	446	430	477	454	455	414	434	457	5,314	21.9	5,405	22.2	-91	-0.4
整形外科	新患	87	98	114	78	78	90	83	94	90	75	76	85	1,048	4.3	1,081	4.4	-33	-0.1
	再来	1,321	1,293	1,400	1,375	1,351	1,341	1,436	1,330	1,418	1,251	1,291	1,249	16,056	66.1	15,936	65.6	120	0.5
	延患者数	1,408	1,391	1,514	1,453	1,429	1,431	1,519	1,424	1,508	1,326	1,367	1,334	17,104	70.4	17,017	70.0	87	0.4
産婦人科	新患	37	40	38	36	46	43	50	36	41	47	49	38	501	2.1	523	2.2	-22	-0.1
	再来	558	581	627	569	595	580	640	597	610	542	533	649	7,081	29.1	7,229	29.7	-148	-0.6
	延患者数	595	621	665	605	641	623	690	633	651	589	582	687	7,582	31.2	7,752	31.9	-170	-0.7
脳神経外科	新患	19	20	16	15	16	15	16	22	26	20	20	17	222	0.9	257	1.1	-35	-0.1
	再来	238	231	245	231	243	226	234	226	235	186	180	215	2,690	11.1	2,781	11.4	-91	-0.4
	延患者数	257	251	261	246	259	241	250	248	261	206	200	232	2,912	12.0	3,038	12.5	-126	-0.5
眼 科	新患	30	29	47	31	36	39	47	40	31	20	32	40	422	1.7	493	2.0	-71	-0.3
	再来	564	504	472	448	492	482	495	447	480	369	380	429	5,562	22.9	5,926	24.4	-364	-1.5
	延患者数	594	533	519	479	528	521	542	487	511	389	412	469	5,984	24.6	6,419	26.4	-435	-1.8
耳鼻咽喉科	新患	36	38	43	41	39	37	46	41	38	43	49	43	494	2.0	445	1.8	49	0.2
	再来	299	270	307	245	292	265	302	251	279	254	305	323	3,392	14.0	3,382	13.9	10	0.0
	延患者数	335	308	350	286	331	302	348	292	317	297	354	366	3,886	16.0	3,827	15.7	59	0.2
皮 膚 科	新患	33	23	25	25	47	32	28	20	38	31	32	43	377	1.6	418	1.7	-41	-0.2
	再来	320	332	323	316	358	329	374	346	328	294	302	301	3,923	16.1	3,887	16.0	36	0.1
	延患者数	353	355	348	341	405	361	402	366	366	325	334	344	4,300	17.7	4,305	17.7	-5	-0.0
泌尿器科	新患	25	27	40	39	39	39	44	46	32	34	35	27	427	1.8	444	1.8	-17	-0.1
	再来	385	409	398	379	464	387	419	441	391	386	443	390	4,892	20.1	5,233	21.5	-341	-1.4
	延患者数	410	436	438	418	503	426	463	487	423	420	478	417	5,319	21.9	5,677	23.4	-358	-1.5
麻 酔 科	新患	44	35	43	48	39	31	40	44	33	46	47	48	498	2.0	477	2.0	21	0.1
	再来	28	33	29	25	24	26	25	20	31	24	30	19	314	1.3	330	1.4	-16	-0.1
	延患者数	72	68	72	73	63	57	65	64	64	70	77	67	812	3.3	807	3.3	5	0.0
リウマチ科	新患	9	16	10	15	8	22	12	13	14	9	17	17	162	0.7	140	0.6	22	0.1
	再来	426	481	488	458	488	477	476	481	473	458	476	488	5,670	23.3	5,394	22.2	276	1.1
	延患者数	435	497	498	473	496	499	488	494	487	467	493	505	5,832	24.0	5,534	22.8	298	1.2
放 射 線 科	新患	0	0	0	0	0	0	0	1	0	0	0	0	1	0.0	1	0.0	0	0.0
	再来	27	21	30	30	20	21	29	30	26	12	14	20	280	1.2	312	1.3	-32	-0.1
	延患者数	27	21	30	30	20	21	29	31	26	12	14	20	281	1.2	313	1.3	-32	-0.1
リハビリ テーション 科	新患	4	3	2	4	4	2	8	5	4	6	6	2	50	0.2	37	0.2	13	0.1
	再来	46	49	34	48	42	28	43	51	49	36	42	41	509	2.1	619	2.5	-110	-0.5
	延患者数	50	52	36	52	46	30	51	56	53	42	48	43	559	2.3	656	2.7	-97	-0.4
精 神 科	新患	1	2	1	2	2	6	2	9	0	0	1	2	28	0.1	22	0.1	6	0.0
	再来	8	9	4	6	9	6	18	20	24	18	19	17	158	0.7	92	0.4	66	0.3
	延患者数	9	11	5	8	11	12	20	29	24	18	20	19	186	0.8	114	0.5	72	0.3
合 計	新患	582	621	711	603	727	645	642	673	647	641	672	603	7,767	32.0	8,417	34.6	-650	-2.7
	再来	8,066	7,950	8,426	7,779	8,550	7,897	8,467	8,038	8,279	7,467	7,767	7,861	96,547	397.3	97,987	403.2	-1,440	-5.9
	延患者数	8,648	8,571	9,137	8,382	9,277	8,542	9,109	8,711	8,926	8,108	8,439	8,464	104,314	429.3	106,404	437.9	-2,090	-8.6
1日平均患者数		432.4	428.6	415.3	419.1	421.7	427.1	433.8	435.6	446.3	426.7	444.2	423.2	429.3		437.9			
稼働日数		20	20	22	20	22	20	21	20	20	19	19	20	243		243			

(3) 年齢別患者数

入院

(単位：人)

	0	1-4	5-9	10-14	15-19	20-24	25-29	30-34	35-39	40-44	45-49	50-54	55-59	60-64	65-69	70-74	75-79	80-84	85-90	90-	R5年度 合計	R4年度 合計	前年度 増減
4月	18	0	0	0	22	47	96	83	27	95	87	157	141	184	347	1,001	864	1,090	936	1,416	6,611	6,738	-127
5月	26	0	2	4	10	9	35	92	37	67	169	183	196	213	394	977	947	1,376	1,086	1,277	7,100	6,699	401
6月	0	6	2	6	13	7	39	91	53	40	95	143	276	228	396	838	1,117	1,161	1,199	1,114	6,824	6,265	559
7月	16	9	0	0	18	32	81	108	25	36	118	88	161	281	527	828	1,037	1,237	1,263	1,060	6,925	6,774	151
8月	28	3	8	2	6	10	49	45	59	58	92	177	246	341	416	761	1,086	1,293	1,334	1,139	7,153	6,543	610
9月	1	6	5	0	27	27	50	34	41	16	60	84	192	308	397	863	825	1,276	1,400	999	6,611	6,451	160
10月	17	2	4	2	0	19	59	83	67	55	159	108	176	292	569	646	1,016	1,094	1,253	1,066	6,687	6,611	76
11月	18	4	2	0	2	20	23	40	26	19	162	88	180	215	534	524	1,179	976	1,310	1,213	6,535	6,812	-277
12月	29	0	0	10	26	18	34	56	61	49	160	99	221	170	380	829	1,233	1,067	1,342	1,303	7,087	6,827	260
1月	23	1	1	2	0	34	17	70	56	71	109	146	185	208	320	822	1,062	1,224	1,227	1,462	7,040	6,653	387
2月	31	0	7	0	0	20	105	27	38	53	93	192	255	410	370	730	1,074	1,372	1,208	1,150	7,135	6,050	1,085
3月	31	2	0	5	3	26	78	39	44	22	104	204	259	398	367	642	1,247	1,061	1,520	1,117	7,169	6,939	230
合計	238	33	31	31	127	269	666	768	534	581	1,408	1,669	2,488	3,248	5,017	9,461	12,687	14,227	15,078	14,316	82,877	79,362	3,515

外来

	0	1-4	5-9	10-14	15-19	20-24	25-29	30-34	35-39	40-44	45-49	50-54	55-59	60-64	65-69	70-74	75-79	80-84	85-90	90-	R5年度 合計	R4年度 合計	前年度 増減
4月	27	102	45	65	51	57	128	155	205	276	431	562	515	656	837	1,254	1,488	1,029	564	201	8,648	8,737	-89
5月	28	129	61	46	54	74	125	162	219	261	423	537	522	655	820	1,262	1,457	1,000	541	195	8,571	8,505	66
6月	25	135	56	84	74	76	152	151	202	294	461	571	595	682	906	1,262	1,498	1,111	578	224	9,137	9,476	-339
7月	22	87	49	68	64	72	132	139	202	249	435	510	556	631	826	1,154	1,467	996	503	220	8,382	8,952	-570
8月	31	83	48	82	112	92	160	155	205	279	476	597	598	667	896	1,279	1,560	1,132	604	221	9,277	9,110	167
9月	27	120	44	58	77	83	140	135	186	228	459	584	563	617	861	1,185	1,437	986	524	228	8,542	9,219	-677
10月	12	80	64	61	52	67	122	148	213	226	493	593	604	712	893	1,339	1,565	1,059	560	246	9,109	8,811	298
11月	19	76	27	54	60	72	121	116	235	245	472	564	600	649	888	1,238	1,467	1,028	570	210	8,711	9,063	-352
12月	28	76	71	61	72	86	121	153	203	257	441	571	648	659	898	1,302	1,502	1,009	547	221	8,926	8,945	-19
1月	18	72	35	47	48	95	119	163	228	240	403	512	556	617	842	1,142	1,384	875	490	222	8,108	7,987	121
2月	27	85	49	53	54	93	143	146	197	239	404	510	552	643	886	1,197	1,481	952	511	217	8,439	8,089	350
3月	32	89	52	67	73	72	124	175	220	253	378	518	567	598	876	1,228	1,463	946	503	230	8,464	9,516	-1,052
合計	296	1,134	601	746	791	939	1,587	1,798	2,515	3,047	5,276	6,629	6,876	7,786	10,429	14,842	17,769	12,123	6,495	2,635	104,314	106,410	-2,096

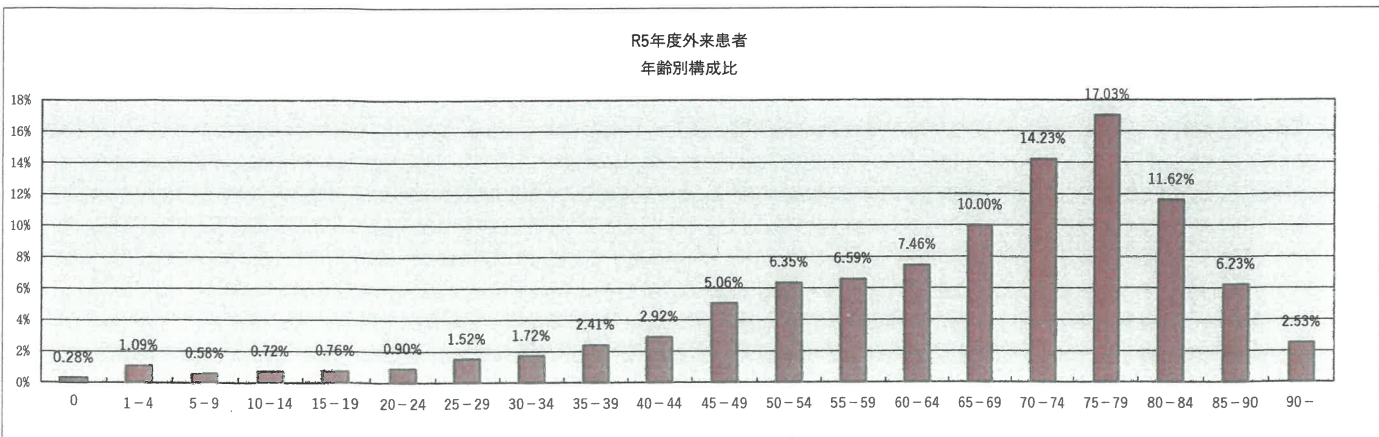
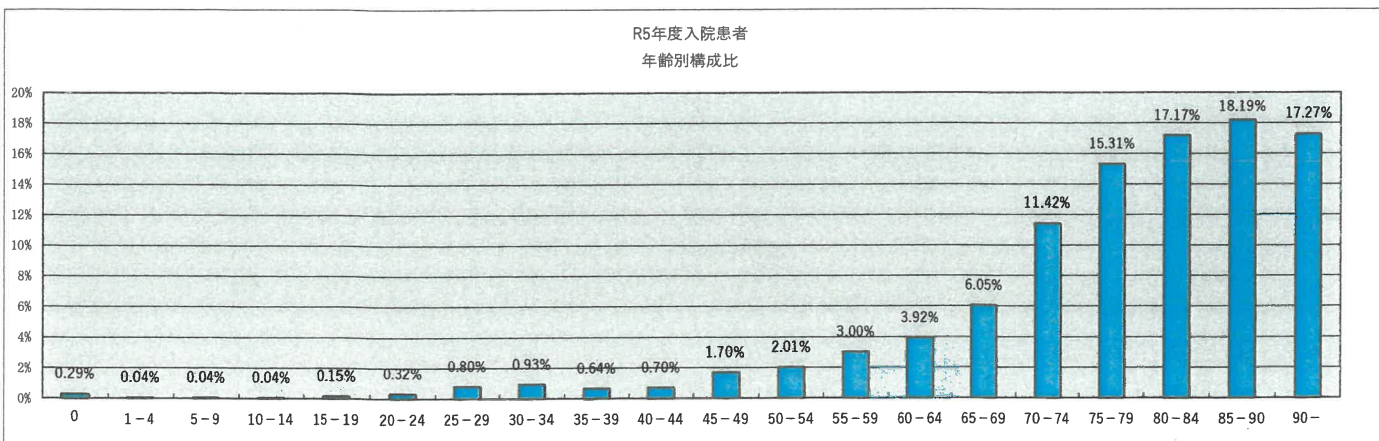

(4) 地区別患者数

地区別外来患者数統計

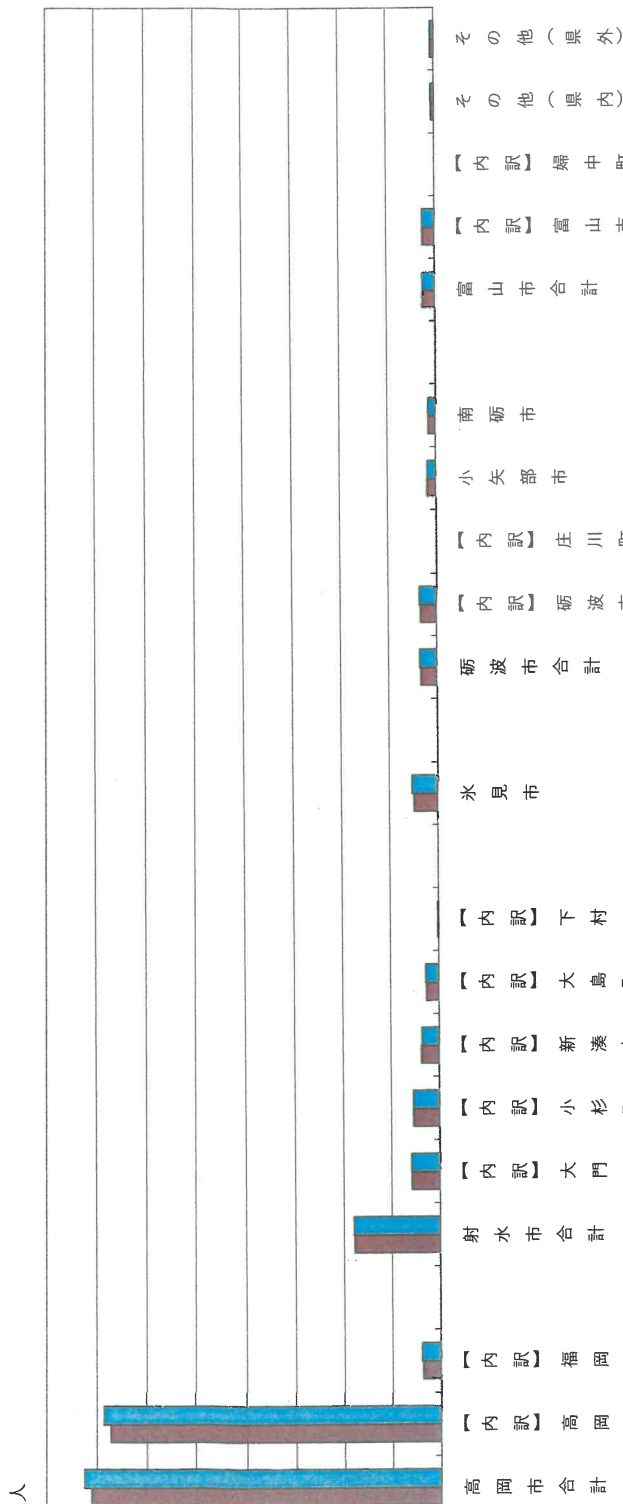

(単位：人)

医療圏	高岡医療圏					砺波医療圏				富山医療圏			その他(県内)	その他(県外)	合計		
	高岡市	射水市				水見市	砺波市		小矢部市	南砺市	富山市						
地区	【内訳】高岡市	【内訳】福岡町	【内訳】大門町	【内訳】小杉町	【内訳】新湊市	【内訳】大島町	【内訳】下村	【内訳】砺波市合計	【内訳】庄川町	【内訳】小矢部市	【内訳】南砺市	【内訳】富山市合計	【内訳】富山市	【内訳】婦中町			
R4年度	68,629	3,941	5,893	5,401	3,647	2,773	132	3,504	0	1,756	1,489	2,581	2,581	0	674	706	106,406
R5年度	67,311	3,762	5,818	5,401	3,733	2,641	117	3,350	0	1,816	1,546	2,568	2,568	0	608	760	104,314
前年度増減(A)	-1,497	-1,318	-75	0	86	-132	-15	-154	0	60	57	-13	-13	0	-66	54	-2,092
増減割合(%)	-1.9%	-4.5%	-1.3%	0.0%	2.4%	-4.8%	-11.4%	-4.4%	-	3.4%	3.8%	-0.5%	-0.5%	-	-9.8%	7.6%	-2.0%
1日平均患者増減数(A)÷243日	-6.0	-5.0	-1.0	0.0	0.0	-1.0	0.0	-1.0	0.0	0.0	0.0	0.0	0.0	0.0	0.0	0.0	-9.0

(5) 時間外患者数

(単位：人)

月	4月	5月	6月	7月	8月	9月	10月	11月	12月	1月	2月	3月	R5年度 合計	R4年度 合計	前年度増減
直 接	270	371	312	342	434	352	294	298	334	366	325	277	3,975	5,092	-1,117
救 急 車	130	121	132	124	187	147	126	144	134	177	127	124	1,673	1,537	136
計	400	492	444	466	621	499	420	442	468	543	452	401	5,648	6,629	-981
入 院	137	138	129	156	178	139	173	144	143	159	125	136	1,757	1,625	132
外 来	263	354	315	310	443	360	247	298	325	384	327	265	3,891	5,004	-1,113
計	400	492	444	466	621	499	420	442	468	543	452	401	5,648	6,629	-981
内 科	267	315	298	339	472	367	305	305	338	406	332	272	4,016	4,601	-585
小 児 科	24	48	37	32	46	43	18	29	27	26	28	32	390	823	-433
外 科	24	34	28	25	32	27	33	37	27	31	24	27	349	306	43
整 形 外 科	53	53	56	35	38	30	38	45	39	40	31	39	497	488	9
産 婦 人 科	18	28	10	21	18	16	16	10	15	18	20	19	209	221	-12
脳 神 経 外 科	8	7	2	5	8	6	4	12	10	11	6	3	82	78	4
眼 科	1	1	1	0	0	0	0	1	1	0	2	0	7	10	-3
耳 鼻 咽 喉 科	2	4	12	6	1	4	4	3	6	9	6	4	61	53	8
皮 膚 科	0	0	0	0	1	1	0	0	2	0	0	0	4	8	-4
泌 尿 器 科	3	2	0	3	5	5	1	0	3	1	3	5	31	36	-5
麻 酔 科	0	0	0	0	0	0	0	0	0	1	0	0	1	0	1
リウマチ科	0	0	0	0	0	0	1	0	0	0	0	0	1	4	-3
放 射 線 科	0	0	0	0	0	0	0	0	0	0	0	0	0	0	0
リハビリテーション科	0	0	0	0	0	0	0	0	0	0	0	0	0	0	0
精 神 科	0	0	0	0	0	0	0	0	0	0	0	0	0	1	-1
計	400	492	444	466	621	499	420	442	468	543	452	401	5,648	6,629	-981

※時間内発熱外来含む

(6) 救急患者数

(単位：件)

		指定日			指定日外			時間内			小計		
		入院	外来	計	入院	外来	計	入院	外来	計	入院	外来	計
4月	R5年度	45	44	89	1	0	1	28	12	40	74	56	130
	R4年度	39	32	71	1	0	1	15	15	30	55	47	102
	前年度 増減	6	12	18	0	0	0	13	-3	10	19	9	28
5月	R5年度	44	39	83	1	0	1	16	21	37	61	60	121
	R4年度	48	36	84	0	0	0	23	20	43	71	56	127
	前年度 増減	-4	3	-1	1	0	1	-7	1	-6	-10	4	-6
6月	R5年度	47	37	84	1	0	1	25	22	47	73	59	132
	R4年度	41	38	79	0	0	0	17	13	30	58	51	109
	前年度 増減	6	-1	5	1	0	1	8	9	17	15	8	23
7月	R5年度	49	36	85	0	0	0	29	10	39	78	46	124
	R4年度	44	31	75	0	0	0	33	20	53	77	51	128
	前年度 増減	5	5	10	0	0	0	-4	-10	-14	1	-5	-4
8月	R5年度	58	45	103	0	1	1	51	32	83	109	78	187
	R4年度	50	68	118	0	0	0	21	22	43	71	90	161
	前年度 増減	8	-23	-15	0	1	1	30	10	40	38	-12	26
9月	R5年度	52	52	104	2	0	2	24	17	41	78	69	147
	R4年度	48	46	94	2	0	2	17	19	36	67	65	132
	前年度 増減	4	6	10	0	0	0	7	-2	5	11	4	15
10月	R5年度	52	22	74	1	0	1	39	12	51	92	34	126
	R4年度	41	41	82	0	0	0	19	13	32	60	54	114
	前年度 増減	11	-19	-8	1	0	1	20	-1	19	32	-20	12
11月	R5年度	60	41	101	1	0	1	29	13	42	90	54	144
	R4年度	54	36	90	0	0	0	23	18	41	77	54	131
	前年度 増減	6	5	11	1	0	1	6	-5	1	13	0	13
12月	R5年度	61	37	98	1	0	1	20	15	35	82	52	134
	R4年度	58	66	124	1	0	1	23	21	44	82	87	169
	前年度 増減	3	-29	-26	0	0	0	-3	-6	-9	0	-35	-35
1月	R5年度	46	53	99	1	0	1	48	29	77	95	82	177
	R4年度	35	36	71	2	0	2	29	16	45	66	52	118
	前年度 増減	11	17	28	-1	0	-1	19	13	32	29	30	59
2月	R5年度	36	43	79	1	0	1	26	21	47	63	64	127
	R4年度	40	44	84	0	0	0	22	19	41	62	63	125
	前年度 増減	-4	-1	-5	1	0	1	4	2	6	1	1	2
3月	R5年度	40	40	80	1	0	1	29	14	43	70	54	124
	R4年度	55	28	83	1	0	1	18	19	37	74	47	121
	前年度 増減	-15	12	-3	0	0	0	11	-5	6	-4	7	3
計	R5年度	590	489	1,079	11	1	12	364	218	582	965	708	1,673
	R4年度	553	502	1,055	7	0	7	260	215	475	820	717	1,537
	前年度 増減	37	-13	24	4	1	5	104	3	107	145	-9	136

(7) 脳卒中患者届出件数

(単位：件)

	4月	5月	6月	7月	8月	9月	10月	11月	12月	1月	2月	3月	R5年度 合計	R4年度 合計	前年度 増減
脳神経外科	6	4	3	3	6	1	3	8	4	3	5	5	51	33	18
脳神経内科	8	6	3	4	5	3	6	7	4	2	0	0	48	57	-9

(8) 患者紹介率・逆紹介率

		4月	5月	6月	7月	8月	9月	10月	11月	12月	1月	2月	3月	合計	平均	
初診患者	入院	①	99	104	104	117	123	102	120	121	102	113	79	78	1,262	105
	外来	②	330	394	461	360	452	382	385	372	390	373	409	311	4,619	385
	合計 A	A=①+②	429	498	565	477	575	484	505	493	492	486	488	389	5,881	490
救急患者数	日中 救急車 初診 患者数	③	24	30	23	20	40	26	24	23	14	36	20	16	296	25
	休日時間外 初診 患者数	④ (うち、救急車)	122 (78)	153 (66)	186 (74)	155 (71)	188 (81)	170 (87)	123 (64)	165 (83)	155 (84)	144 (82)	150 (55)	122 64	1,833 (889)	153 (74.0833)
	合計 B	B=③+④	146	183	209	175	228	196	147	188	169	180	170	138	2,129	177
紹介件数	R4年度		188	191	227	297	192	200	244	212	206	163	192	225	2,537	211
	R5年度 C	C	214	233	256	229	231	210	241	229	207	193	211	194	2,648	221
紹介率	R4年度	C/ (A-B)	58.7%	60.1%	62.0%	63.3%	53.4%	64.8%	58.9%	64.7%	63.9%	58.4%	65.1%	60.4%	61.0%	
	R5年度		75.6%	74.0%	71.9%	75.8%	66.6%	72.9%	67.3%	75.1%	64.1%	63.1%	66.4%	77.3%	70.6%	
	診療情報 提供料(1)	⑤	258	269	309	271	264	297	310	282	285	232	259	273	3,309	276
	診療情報提供料(1) 退院時情報有	⑥	131	121	143	131	168	149	130	137	130	113	144	134	1,631	136
逆紹介件数	R4年度	D=⑤+⑥	397	358	454	381	381	359	368	374	393	337	374	460	4,636	386
	R5年度D		389	390	452	402	432	446	440	419	415	345	403	407	4,940	412
逆紹介率	R4年度	D/ (A-B)	116.8%	110.8%	118.5%	82.1%	93.2%	104.1%	99.7%	113.3%	131.4%	114.2%	143.3%	141.5%	111.9%	
	R5年度		137.5%	123.8%	127.0%	133.1%	124.5%	154.9%	122.9%	137.4%	128.5%	112.7%	126.7%	162.2%	131.7%	

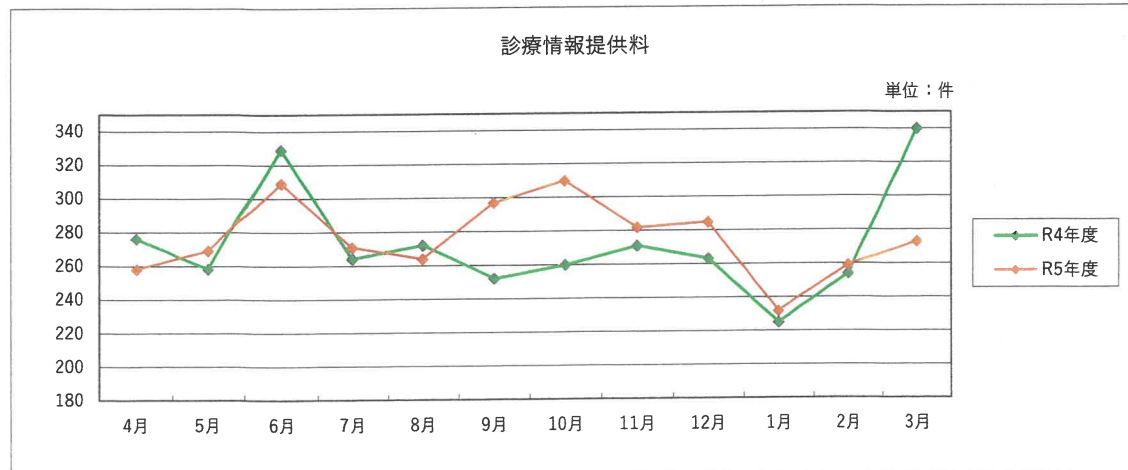
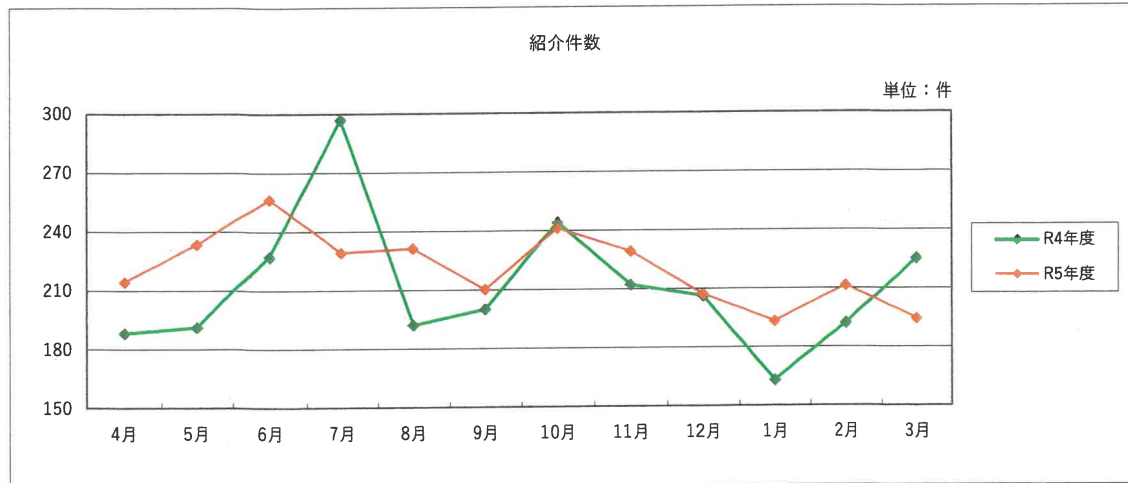
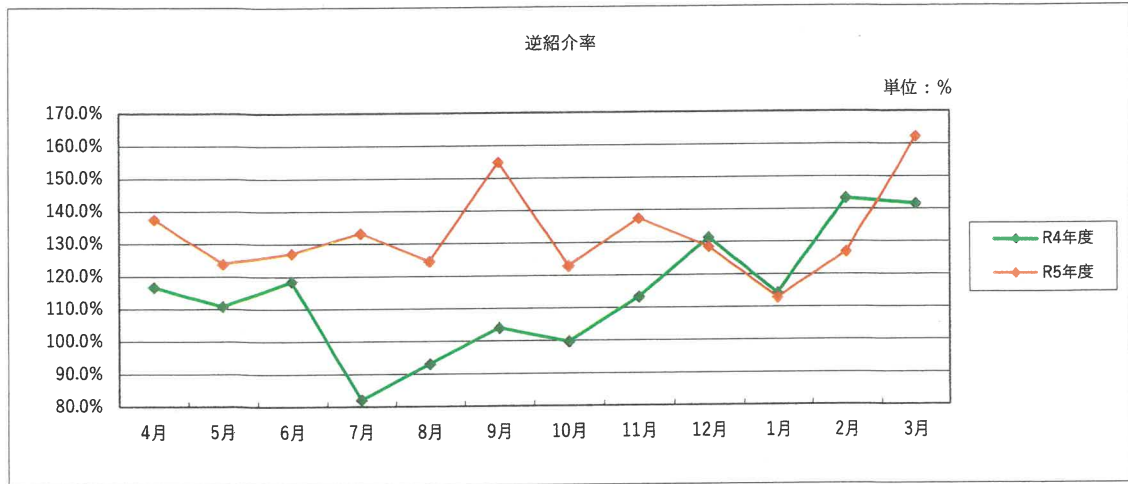
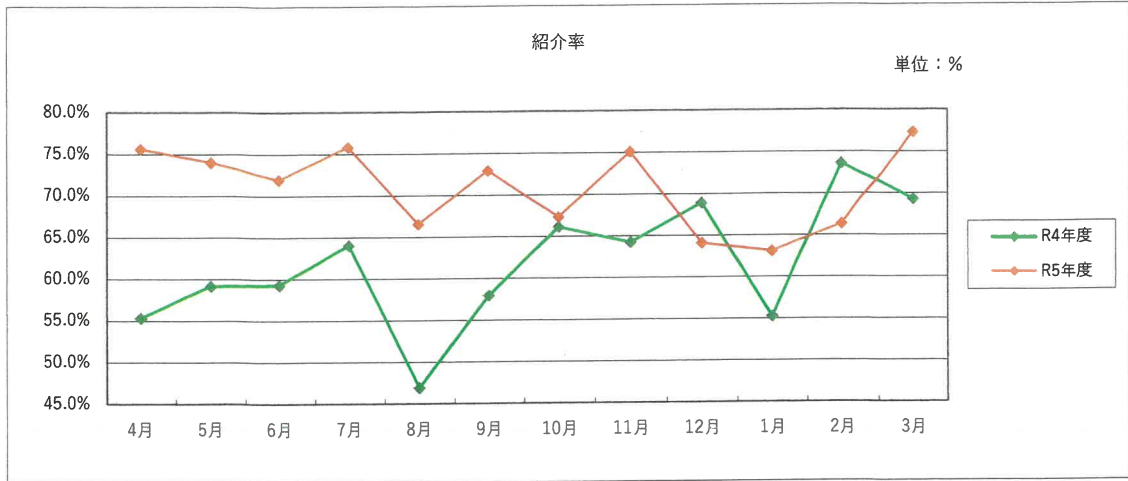

3. 各部門の状況

(1) リハビリテーション科統計

・リハビリテーション療法部実働スタッフ数

	理学療法士	作業療法士	言語聴覚士	計
R5年	21	11.8	2.5	35.3
R4年	22.1	12.3	3.7	38.1

・リハビリテーション総単位数

	急性期	地域包括ケア病棟	回復期リハビリ病棟	総単位数
R5年度	53,805	26,677	76,307	156,789
R4年度	60,106	25,866	80,988	166,960

リハビリテーション総単位数

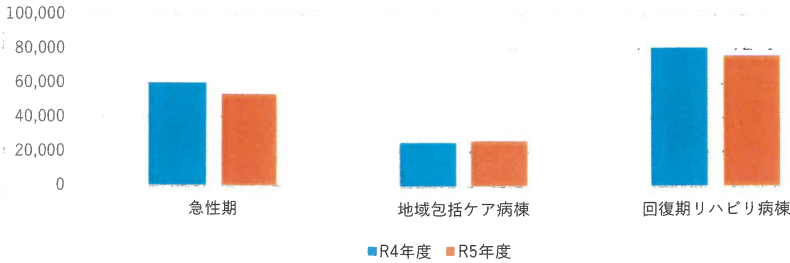

・月別単位数

(1)入院

	理学療法	作業療法	言語療法	合計
4月	7,446	4,245	1,250	12,941
5月	7,678	4,594	1,419	13,691
6月	7,735	4,756	1,288	13,779
7月	7,263	4,620	1,155	13,038
8月	7,700	4,770	1,108	13,578
9月	7,245	4,300	759	12,304
10月	7,356	4,558	775	12,689
11月	7,211	4,427	557	12,195
12月	7,288	4,409	455	12,152
1月	6,889	4,166	420	11,475
2月	6,826	3,464	683	10,973
3月	6,917	4,107	3,900	14,924
合計	87,554	52,416	13,769	153,739

R5年度入院月別単位数

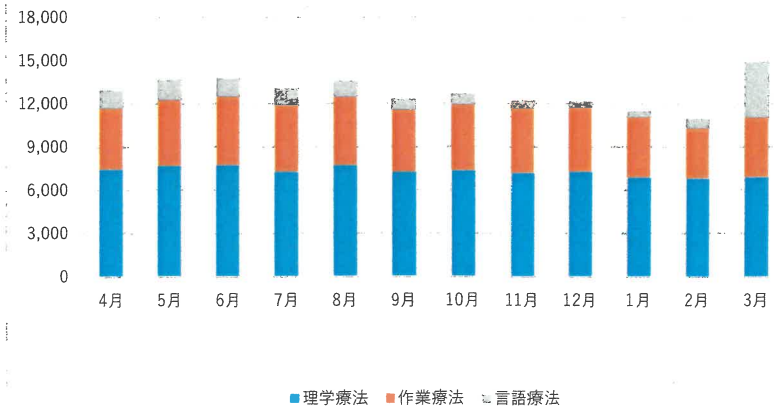

(2)外来

	理学療法	作業療法	言語療法	合計
4月	369	65	0	434
5月	347	57	4	408
6月	360	63	5	428
7月	367	68	5	440
8月	358	72	0	430
9月	349	58	0	407
10月	410	68	2	480
11月	324	99	4	427
12月	317	85	0	402
1月	279	77	0	356
2月	285	96	0	381
3月	273	20	0	293
合計	4,038	828	20	4,886

R5年度外来月別単位数

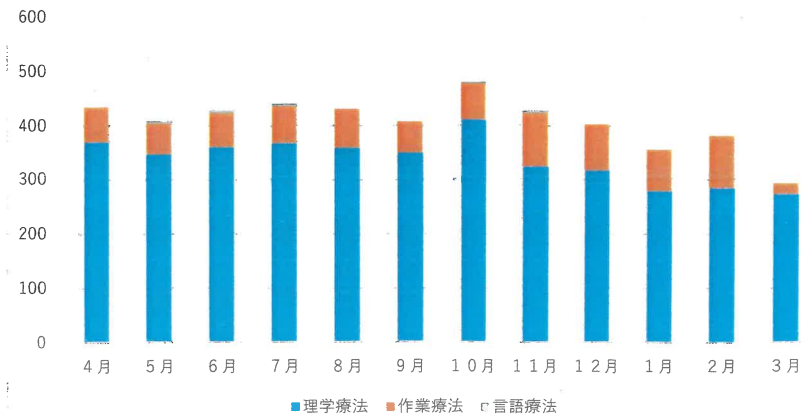

・疾患別単位数（急性期病棟 地域包括ケア病棟 回復期リハビリテーション病棟）

(1)理学療法

①急性期

	脳血管	運動器	廃用	心大血管	呼吸器	がん	計
4月	1,021	577	750	104	101	81	2,634
5月	909	974	599	106	24	51	2,663
6月	910	890	806	115	25	59	2,805
7月	598	579	686	140	44	47	2,094
8月	631	738	822	98	53	64	2,406
9月	733	471	817	91	63	80	2,255
10月	668	595	723	98	39	97	2,220
11月	778	702	751	84	67	100	2,482
12月	714	617	996	131	25	100	2,583
1月	663	861	740	101	28	150	2,543
2月	627	1,129	679	162	56	137	2,790
3月	553	841	782	130	36	188	2,530
計	8,805	8,974	9,151	1,360	561	1,154	30,005

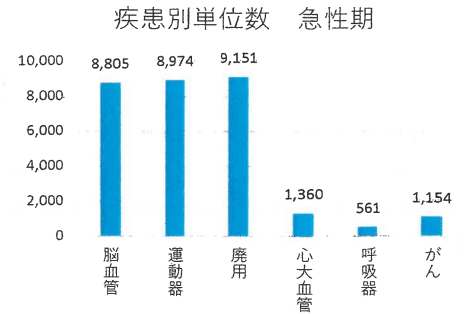

②地域包括

	脳血管	運動器	廃用	心大血管	呼吸器	がん	計
4月	145	250	1,038	40	8	15	1,496
5月	260	364	886	59	39	86	1,694
6月	267	341	841	30	65	62	1,606
7月	138	306	1,131	52	47	46	1,720
8月	139	287	1,259	41	38	24	1,788
9月	104	248	1,073	0	65	0	1,490
10月	182	307	955	24	65	0	1,533
11月	338	280	658	62	16	0	1,354
12月	243	255	649	15	0	42	1,204
1月	153	284	606	47	0	15	1,105
2月	214	385	478	32	57	36	1,202
3月	231	377	334	47	27	13	1,029
計	2,414	3,684	9,908	449	427	339	17,221

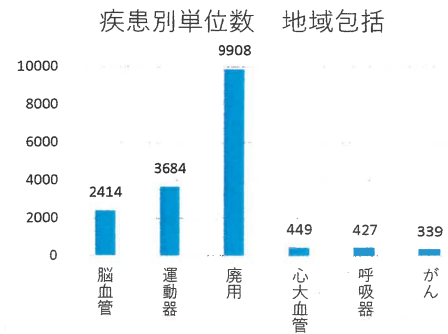

③回復期

	脳血管	運動器	廃用	心大血管	計
4月	2,052	1,264	0	0	3,316
5月	2,347	974	0	0	3,321
6月	2,298	1,026	0	0	3,324
7月	1,935	1,452	62	0	3,449
8月	2,081	1,392	33	0	3,506
9月	1,814	1,686	0	0	3,500
10月	1,848	1,721	34	0	3,603
11月	1,395	1,939	41	0	3,375
12月	1,738	1,763	0	0	3,501
1月	2,303	938	0	0	3,241
2月	2,093	741	0	0	2,834
3月	2,418	940	0	0	3,358
計	24,322	15,836	170	0	40,328

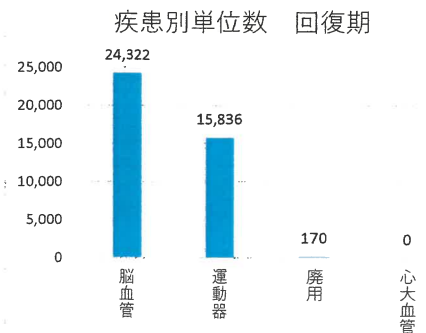

④外来

	脳血管	運動器	廃用	心大血管	呼吸器	計
4月	23	119	14	213	0	369
5月	35	102	3	207	0	347
6月	20	131	2	207	0	360
7月	31	125	10	201	0	367
8月	23	158	3	174	0	358
9月	24	149	2	174	0	349
10月	22	163	3	222	0	410
11月	7	150	2	165	0	324
12月	16	134	2	165	0	317
1月	14	113	2	150	0	279
2月	16	105	2	162	0	285
3月	7	90	2	174	0	273
計	238	1,539	47	2,214	0	4,038

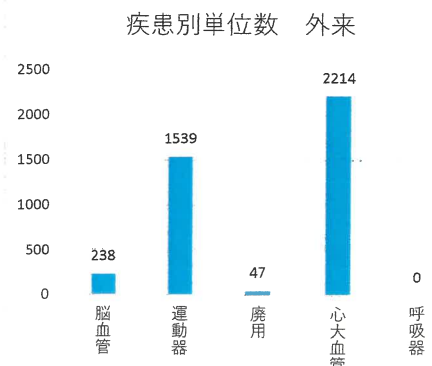

(2)作業療法

①急性期

	脳血管	運動器	廃用	心大血管	呼吸器	がん	計
4月	822	156	222	5	7	0	1,212
5月	806	324	274	2	13	0	1,419
6月	673	292	251	0	0	13	1,229
7月	438	177	461	23	5	0	1,104
8月	589	201	649	15	8	0	1,462
9月	697	215	393	5	1	0	1,311
10月	586	175	441	0	0	15	1,217
11月	622	165	548	0	18	26	1,379
12月	569	129	567	7	0	0	1,272
1月	530	183	543	10	23	8	1,297
2月	526	209	549	6	39	0	1,329
3月	478	242	468	9	0	0	1,197
計	7,336	2,468	5,366	82	114	62	15,428

疾患別単位数 急性期

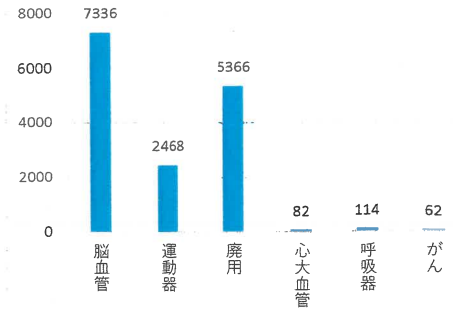

②地域包括

	脳血管	運動器	廃用	心大血管	呼吸器	がん	計
4月	118	66	516	0	0	0	700
5月	211	124	287	0	0	0	622
6月	200	144	301	21	27	0	693
7月	123	237	496	37	41	11	945
8月	125	69	399	24	10	11	638
9月	54	92	401	0	64	0	611
10月	148	132	546	0	58	0	884
11月	206	141	379	10	14	0	750
12月	162	128	404	7	0	0	701
1月	126	37	343	0	0	11	517
2月	130	29	298	0	0	0	457
3月	149	56	253	0	20	0	478
計	1,752	1,255	4,623	99	234	33	7,996

疾患別単位数 地域包括

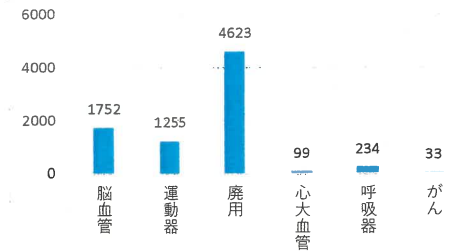

③回復期

	脳血管	運動器	廃用	心大血管	計
4月	1,722	611	0	0	2,333
5月	2,086	467	0	0	2,553
6月	2,190	644	0	0	2,834
7月	1,795	717	59	0	2,571
8月	1,852	789	29	0	2,670
9月	1,587	791	0	0	2,378
10月	1,629	802	26	0	2,457
11月	1,190	1,072	36	0	2,298
12月	1,507	929	0	0	2,436
1月	1,790	562	0	0	2,352
2月	1,171	507	0	0	1,678
3月	1,995	437	0	0	2,432
計	20,514	8,328	150	0	28,992

疾患別単位数 回復期

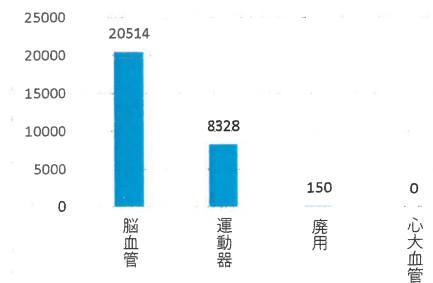

④外来

	脳血管	運動器	廃用	心大血管	呼吸器	計
4月	16	49	0	0	0	65
5月	17	40	0	0	0	57
6月	11	48	4	0	0	63
7月	10	54	4	0	0	68
8月	5	63	4	0	0	72
9月	0	57	1	0	0	58
10月	6	62	0	0	0	68
11月	14	85	0	0	0	99
12月	5	80	0	0	0	85
1月	6	71	0	0	0	77
2月	10	86	0	0	0	96
3月	5	15	0	0	0	20
計	105	710	13	0	0	828

疾患別単位数 外来

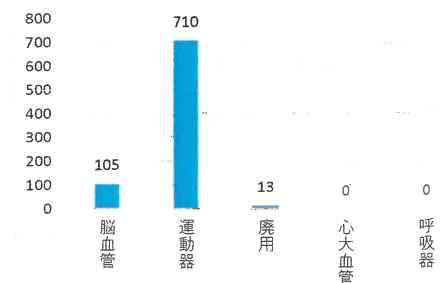

(3)言語療法

①急性期

	脳血管	廃用	呼吸器	がん	計
4月	319	153	9	0	481
5月	296	141	10	0	447
6月	232	131	0	0	363
7月	133	166	12	0	311
8月	202	161	12	0	375
9月	210	83	30	0	323
10月	150	103	5	0	258
11月	183	114	0	2	299
12月	91	63	0	0	154
1月	28	13	2	0	43
2月	18	15	6	0	39
3月	152	160	1	0	313
計	2,014	1,303	87	2	3,406

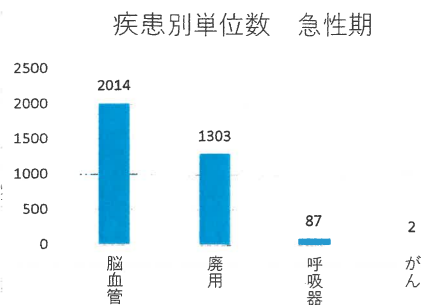

②地域包括

	脳血管	廃用	呼吸器	がん	計
4月	66	78	0	0	144
5月	124	176	0	0	300
6月	86	88	0	0	174
7月	70	110	0	0	180
8月	56	140	0	0	196
9月	11	46	0	0	57
10月	31	17	0	0	48
11月	2	1	0	0	3
12月	11	10	0	0	21
1月	10	3	0	0	13
2月	4	0	0	0	4
3月	6	17	4	0	27
計	477	686	4	0	1,167

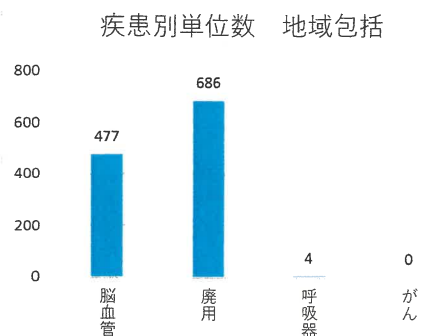

③回復期

	脳血管	廃用	計
4月	659	0	659
5月	756	0	756
6月	803	0	803
7月	592	8	600
8月	587	2	589
9月	444	0	444
10月	428	0	428
11月	400	0	400
12月	391	0	391
1月	368	0	368
2月	366	0	366
3月	467	0	467
計	6,261	10	6,271

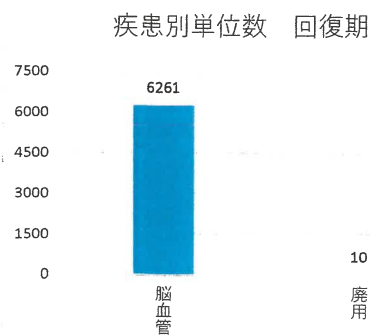

④外来

	脳血管	廃用	呼吸器	計
4月	0	0	0	0
5月	4	0	0	4
6月	5	0	0	5
7月	5	0	0	5
8月	0	0	0	0
9月	0	0	0	0
10月	2	0	0	2
11月	4	0	0	4
12月	0	0	0	0
1月	0	0	0	0
2月	0	0	0	0
3月	0	0	0	0
計	20	0	0	20

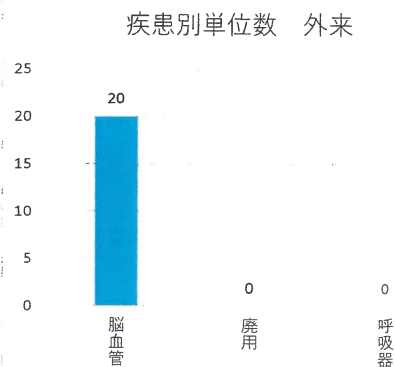

(2) 栄養管理科統計

・食種別給食数

(単位：食)

種別	給食別	4月	5月	6月	7月	8月	9月	10月	11月	12月	1月	2月	3月	R5年度 合計	R4年度 合計	前年度 増減
		一般食	常食	1,041	1,079	854	1,432	1,397	1,084	1,300	1,376	1,582	1,183	1,112	1,122	14,562
	学童児食					5	5	7	2	12			10	41	43	-2
	妊産婦食	140	168	131	196	118	176	173	85	104	144	170	110	1,715	2,057	-342
	小児食 離乳食		7	12	9	5	16		9		1	19		78	57	21
	軟食	129	41	147	228	94								639	2,347	-1,708
	易消化食	627	1,229	1,167	1,110	828	638	753	700	530	649	351	470	9,052	10,609	-1,557
	全粥7分5分3分食	672	908	1,000	1,256	1,287	1,509	1,133	821	1,072	1,144	949	1,094	12,845	7,678	5,167
	普通流動食	91	83	71	26	84	27	74	40	60	82	116	93	847	1,371	-524
	嚥下訓練食	1,929	1,758	1,565	1,476	2,245	2,127	2,056	1,657	1,413	1,763	1,936	1,775	21,700	17,051	4,649
	プリン・ゼリー食	19	62		23	32	86	127	13	51	39	79	114	645	389	256
	アイスボール GFO		1		21	28	20		7		12	13		102	199	-97
	アルジネードW	98	125	124	128	99	94	105	118	118	101	126	107	1,343	1,283	60
	水分ゼリー	5	7		11	18		8	5		2	7		63	71	-8
	扁摘食	12	27			3	43					19	38	142	53	89
	紅茶・白湯・トロミ茶・経口流動	12	3	14	2	17	10	8	1	37	64	19	4	191	413	-222
	検査食													0	7	-7
	経管流動	458	499	577	456	349	163	282	212	293	282	227	185	3,983	3,179	804
	一般食合計	5,233	5,997	5,662	6,374	6,609	5,998	6,026	5,046	5,272	5,466	5,143	5,122	67,948	60,175	7,773
特別食	透析コントロール食	2,447	2,659	2,954	3,377	3,185	2,994	2,691	2,597	2,496	2,734	2,945	2,873	33,952	30,104	3,848
	透析食	408	331	319	262	90	123	252	316	161	396	486	588	3,732	3,651	81
	腎臓食	298	324	277	118	219	375	359	348	286	266	370	376	3,616	4,824	-1,208
	肝臓食	259	398	223	164	283	103	272	306	321	238	117	18	2,702	3,240	-538
	脂質制限食	812	1,049	1,017	516	545	915	709	1,177	878	582	920	624	9,744	11,257	-1,513
	胃術後食	101	48	8	82	132	5	21		24	10	71	17	519	1,828	-1,309
	大腸術後食	179	262	587	300	229	182	186	114	135	266	450	462	3,352	2,763	589
	胃潰瘍食	101	161	129	173	128	124	42	75	239	124	31	40	1,367	1,742	-375
	貧血食	874	663	352	440	576	411	604	428	541	190	468	544	6,091	7,248	-1,157
	痛風食				4	26								30	116	-86
	低残渣食（潰瘍性大腸炎）													0	22	-22
	低残渣食（クローン）	32	90	43	119	8		3	15	3	12	4	37	366	496	-130
	減塩食・妊娠高血圧	5,201	5,549	5,560	5,597	5,961	5,400	5,630	4,873	6,330	5,941	5,928	6,513	68,483	64,279	4,204
	特別食合計	10,712	11,534	11,469	11,152	11,382	10,632	10,769	10,249	11,414	10,759	11,790	12,092	133,954	131,570	2,384
合計		15,945	17,531	17,131	17,526	17,991	16,630	16,795	15,295	16,686	16,225	16,933	17,214	201,902	191,745	10,157

割合

	一般食	特別食
給食数（食）	67,948	133,954
割合（％）	34	66

・特別食割合

特別食加算率% 集計方法 分母：食事療養費I算定数 分子：特別食加算算定数

		4月	5月	6月	7月	8月	9月	10月	11月	12月	1月	2月	3月	合計
R5	食事療養費I	15,374	16,932	16,422	16,962	17,535	16,370	15,759	14,976	16,321	15,827	16,710	17,124	196,312
	食事療養費I(流動)	458	499	575	456	337	163	281	212	245	202	215	185	3,828
	合計	15,832	17,431	16,997	17,418	17,872	16,533	16,040	15,188	16,566	16,029	16,925	17,309	200,140
	特別食加算	10,208	10,646	10,536	10,178	10,140	9,611	9,061	9,216	10,549	9,771	10,737	11,066	121,719
	特別食加算率%	64.5	61.1	61.9	58.4	56.7	58.1	56.5	60.7	63.7	61.0	63.4	63.9	60.8
R4	食事療養費I	16,931	16,565	15,162	16,356	15,422	14,435	14,967	15,411	15,649	15,188	14,347	16,595	187,028
	食事療養費I(流動)	208	289	125	213	255	212	293	317	169	188	312	358	2,939
	合計	17,139	16,854	15,287	16,569	15,677	14,647	15,260	15,728	15,818	15,376	14,659	16,953	189,967
	特別食加算	12,030	11,079	10,383	10,067	8,783	9,175	9,158	9,538	10,397	10,548	10,043	11,393	122,594
	特別食加算率%	70.2	65.7	67.9	60.8	56.0	62.6	60.0	60.6	65.7	68.6	68.5	67.2	64.5

・栄養指導件数 算定件数目標：入院・外来・透析予防指導・糖尿病教室で250件 7月より180件

上段：実施件数 下段：算定件数 糖尿病教室：加算対象回の患者参加人数のみ計上

		4月	5月	6月	7月	8月	9月	10月	11月	12月	1月	2月	3月	合計
R5	入院	100	136	138	93	107	108	100	110	101	88	96	104	1,281
		92	118	119	82	94	99	89	95	81	70	76	81	1,096
	外来	79	62	67	60	60	45	71	54	69	59	69	59	754
		79	61	67	60	60	45	71	54	67	59	69	59	751
	透析予防指導	14	12	19	13	15	18	13	13	12	8	14	9	160
	糖尿病教室	1	1	4	4	0	2	1	2	2	4	5	7	33
		0	0	0	2	0	2	0	0	0	0	0	0	4
	合計	194	211	228	170	182	173	185	179	184	159	184	179	2,228
		185	191	205	157	169	164	173	162	160	137	159	149	2,011
	目標達成率(%)		74.0	76.0	82.0	87.0	94.0	91.0	96.0	90.0	89.0	76.0	88.0	82.0
R4	入院	149	117	143	123	73	105	91	71	81	75	86	100	1,214
		138	106	130	114	66	96	83	54	73	71	82	94	1,107
	外来	103	76	108	94	81	104	80	74	72	75	71	78	1,016
		101	76	108	94	81	104	79	74	72	75	72	77	1,013
	透析予防指導	14	20	14	16	13	18	13	15	14	19	11	16	183
	糖尿病教室	2	4	5	4	3	2	3	3	6	1	5	1	39
		1	0	1	0	1	1	1	0	4	0	4	1	14
	合計	268	217	270	237	170	229	187	163	173	170	173	195	2,452
		254	202	253	224	161	219	176	143	163	165	169	188	2,317
	目標達成率(%)		99.0	77.0	97.0	86.0	62.0	84.0	68.0	55.0	63.0	64.0	65.0	72.0
前年度増減	入院	-49	19	-5	-30	34	3	9	39	20	13	10	4	67
	外来	-24	-14	-41	-34	-21	-59	-9	-20	-3	-16	-2	-19	-262
	透析予防指導	0	-8	5	-3	2	0	0	-2	-2	-11	3	-7	-23
	糖尿病教室	-1	-3	-1	0	-3	0	-2	-1	-4	3	0	6	-6
	合計	-74	-6	-42	-67	12	-56	-2	16	11	-11	11	-16	-224
代行入力	入院	66	77	77	51	67	64	61	62	44	42	48	45	704
	外来	46	42	29	28	31	18	36	22	25	23	44	23	367
嗜好調査等		15	15	11	23	18	13	16	19	16	10	15	14	185

・個人栄養指導件数

指示事項	4月		5月		6月		7月		8月		9月		10月		11月		12月		1月		2月		3月		合計		
	入院	外来	入院	外来	入院	外来	入院	外来	入院	外来	入院	外来	入院	外来	入院	外来	入院	外来	入院	外来	入院	外来	入院	外来	入院	外来	
エネルギー制限食	27	53	31	43	21	46	26	38	22	44	23	28	17	45	37	35	21	41	28	40	17	44	27	42	297	499	
腎臓食	4	6	7	3	5	4	2	6	3	6	3	2	1	7	5	4	5	6	3	3	1	8	3	5	42	0	
肝臓食	0	0	1	2	1	1	1	1	1	1	1	1	1	0	0	0	1	0	0	0	0	1	0	0	7	0	
胃・消化器術後食	11	0	14	0	20	0	8	0	6	1	8	0	9	0	5	0	7	0	10	1	15	0	15	0	128	2	
胃潰瘍・低残渣食	2	1	5	2	4	1	6	1	6	1	5	0	2	2	3	0	7	1	2	0	2	0	1	0	45	9	
脂質制限食	6	7	13	4	16	8	5	3	6	2	8	5	3	4	9	6	6	7	6	7	8	5	5	7	91	65	
減塩食	37	8	51	5	58	7	31	9	48	5	47	8	48	12	41	8	35	12	29	8	38	10	38	3	501	95	
貧血食	7	0	8	0	6	0	6	0	4	0	4	0	6	0	1	0	4	0	4	0	4	0	4	0	58	0	
がん	1	1	0	0	0	0	0	0	0	0	0	0	0	0	0	0	0	0	0	0	0	0	0	3	0	4	1
嚥下食	2	2	4	1	6	0	3	1	3	0	5	1	8	1	5	0	6	0	4	0	4	0	6	0	56	6	
低栄養	0	0	0	0	0	0	0	0	0	0	0	0	0	0	0	0	0	0	0	0	0	0	0	0	0	0	0
その他	3	1	2	2	1	0	5	0	8	0	4	0	5	0	4	1	9	2	2	0	7	1	2	2	52	9	
実施指導件数	100	79	136	62	138	67	93	59	107	60	108	45	100	71	110	54	101	69	88	59	96	69	104	59	1281	753	
加算件数	92	79	118	61	119	67	82	60	94	60	99	45	89	71	54	74	81	67	70	59	76	69	81	59	1055	771	
栄養士代行入力数	66	46	77	42	77	29	51	28	67	31	64	18	61	36	62	22	44	25	42	23	48	44	45	23	704	367	
透析予防指導		14		12		19		13		15		18		13		13		12		8		14		9	0	160	
嗜好調査依頼	5		6		6		11		11		8		8		9		8		4		5		4		85	0	
病室訪問（栄養士）	10		9		5		12		7		5		8		10		8		6		6		10		96	0	

・糖尿病教室 出席者数（入院、外来）

	前半			後半			1ヵ月合計 延べ人数	1回あたり 平均人数
	医師	看護師	栄養士	医師	看護師	栄養士		
	薬剤師	栄養士	理学療法士	薬剤師	栄養士	理学療法士		
4月	0	0	1	0	0	0	1	0.2
5月	0	1	0	0	0	0	1	0.2
6月	2	2	2	2	2	4	14	2.3
7月	2	2	2	1	1	1	9	1.5
8月	0	0	0	0	0	0	0	0.0
9月	0	0	0	0	2	1	3	0.5
10月	0	1	1	1	1	1	5	0.8
11月	0	1	0	0	1	2	4	0.7
12月	2	2	1	2	1	0	8	1.3
1月	1	2	1	4	2	2	12	2.0
2月	0	2	2	3	1	3	11	1.8
3月	2	4	4	1	0	0	11	1.8
*学生は除く							年間合計 79	1ヵ月平均 6.6
								1回あたり平均 1.1

(3) 手術部統計

・ 診療科別算定件数

(単位：件)

診療科	4月	5月	6月	7月	8月	9月	10月	11月	12月	1月	2月	3月	R5年度 合計	R4年度 合計	前年度 増減
内科	102	87	96	62	82	76	85	80	82	77	80	88	997	1,031	-34
小児科	0	0	0	0	0	0	0	0	0	0	0	0	0	0	0
外科	30	29	21	28	33	26	36	46	28	34	34	45	390	375	15
整形外科	53	61	62	52	55	46	54	55	61	59	62	50	670	788	-118
産婦人科	18	29	19	26	26	22	13	16	20	20	22	16	247	294	-47
脳神経外科	6	2	5	5	4	6	6	5	8	7	1	5	60	55	5
眼科	37	36	37	37	42	33	30	35	30	17	25	19	378	412	-34
耳鼻咽喉科	8	7	11	7	9	5	4	6	5	8	9	12	91	72	19
皮膚科	2	1	1	2	2	2	1	3	1	2	2	2	21	13	8
泌尿器科	6	11	12	13	11	20	12	4	6	11	13	12	131	115	16
リウマチ科	0	0	0	0	0	1	0	0	0	0	0	0	1	0	1
放射線科	0	0	0	0	1	0	0	0	0	0	0	0	1	5	-4
合計	262	263	264	232	265	237	241	250	241	235	248	249	2,987	3,160	-173

・麻酔別件数

(単位：件)

名称	4月	5月	6月	7月	8月	9月	10月	11月	12月	1月	2月	3月	R5年度 合計	R4年度 合計	前年度 増減
トリガーポイント注射	25	27	19	21	18	26	26	43	36	30	33	33	337	215	122
眼窩下神経ブロック	0	0	0	1	0	0	1	0	0	0	0	0	2	0	2
肩甲上神経ブロック	0	0	0	0	0	0	0	0	0	0	0	0	0	1	-1
後頭神経ブロック	2	0	0	1	1	2	0	0	0	2	3	0	11	7	4
硬膜外ブロック麻酔剤持続注入	0	0	1	0	0	0	0	0	0	0	0	0	1	0	1
腰部硬膜外ブロック	1	0	0	0	0	0	0	0	1	0	0	0	2	7	-5
深頸神経叢ブロック	0	0	0	1	0	0	0	0	0	0	0	0	1	1	0
神経根ブロック	0	0	0	0	0	0	0	0	0	0	0	1	1	4	-3
神経根ブロック（神経破壊剤使	0	0	0	0	0	0	0	0	0	0	0	0	0	0	0
星状神経節ブロック	1	1	2	2	2	6	5	2	1	1	1	0	24	21	3
静脈麻酔（短時間のもの）	1	3	1	1	0	2	1	0	1	1	1	0	12	21	-9
静脈麻酔（長時間のもの）	16	15	12	6	13	9	13	9	10	6	8	1	118	121	-3
仙骨部硬膜外ブロック	6	12	10	10	15	11	10	10	8	11	9	13	125	137	-12
腹腔神経叢ブロック（神経破壊	0	0	0	0	0	0	0	0	0	0	0	0	0	0	0
肋間神経ブロック	0	0	0	0	0	1	0	0	0	3	0	0	4	0	4
肋間神経ブロック（神経破壊剤	0	0	0	0	0	0	0	0	0	0	0	0	0	0	0
経仙骨孔神経ブロック	0	0	0	0	0	0	0	2	1	0	0	0	3	0	3
頸・胸部硬膜外ブロック	0	0	0	0	0	0	0	0	0	0	0	0	0	2	-2
球後麻酔	0	0	0	0	0	0	0	0	0	0	0	0	0	0	0
局所麻酔	0	0	0	0	0	0	0	0	0	0	0	0	0	0	0
表面麻酔	0	0	0	0	0	0	0	0	0	0	0	0	0	0	0
硬膜外麻酔（胸部）	0	0	0	0	0	0	0	0	0	0	0	0	0	4	-4
硬膜外麻酔（腰部）	1	0	1	0	0	0	0	0	0	0	0	0	2	7	-5
硬膜外麻酔後、麻酔剤持続注入	44	53	54	27	35	27	52	44	34	50	50	66	536	523	13
脊椎麻酔	7	13	17	8	11	9	12	7	8	6	11	10	119	123	-4
閉鎖式全麻（坐位低血圧）	0	0	0	0	0	0	0	0	0	0	0	0	0	9	-9
閉鎖式全麻2（分離肺換気）	0	0	0	0	0	0	0	0	0	0	0	0	0	0	0
閉鎖循環式全身麻酔3（伏臥位	26	20	22	29	20	17	23	20	32	22	25	22	278	262	16
閉鎖循環式全身麻酔4（側臥位	6	3	8	6	5	2	4	6	3	5	6	4	58	66	-8
閉鎖循環式全身麻酔5（その他	65	72	66	65	71	52	62	74	64	74	82	73	820	774	46
閉鎖循環式全麻4（腹腔鏡下	12	10	9	11	7	8	11	15	8	13	13	18	135	129	6
閉鎖循環式全麻5（麻酔困難）	6	9	6	4	9	5	5	3	5	2	2	3	59	78	-19
閉鎖全麻2（困難・低血圧）	0	0	0	0	0	0	0	0	0	0	0	0	0	1	-1
閉鎖全麻2（困難・分離肺換気	0	0	0	0	0	0	0	0	0	0	0	0	0	0	0
閉鎖全麻3（困難・伏臥位）	2	2	2	1	1	1	0	0	2	1	2	1	15	30	-15
閉鎖全麻4（困難・側臥位）	0	1	0	1	0	0	0	0	0	0	0	0	2	2	0
閉鎖全麻4（困難・腹腔鏡下）	3	1	0	1	2	0	0	2	1	0	0	0	10	11	-1
麻酔管理料（Ⅰ）（脊椎麻酔）	0	1	2	0	0	0	1	0	0	0	0	0	4	13	-9
麻酔管理料（閉鎖循環式全身麻	7	9	9	8	6	19	17	18	16	5	4	14	132	346	-214
合計	231	252	241	204	216	197	243	255	231	232	250	259	2,811	2,915	-104

・手術件数（内訳）

	4月	5月	6月	7月	8月	9月	10月	11月	12月	1月	2月	3月	合計
手術件数総数 R5	120	129	129	124	131	102	108	113	108	102	127	110	1,403
R4	120	113	136	119	108	138	120	127	121	104	113	128	1,447
内科	3	2	4	1	1	1	1	1	1	1	1	1	18
外科	21	24	17	16	21	16	26	29	26	22	24	33	275
整形外科	42	48	51	46	42	36	41	46	44	45	55	39	535
産婦人科	17	15	15	17	14	1	10	10	11	11	14	12	147
脳外科	0	0	2	2	1	3	1	2	2	3	1	1	18
眼科	30	24	27	31	34	25	22	21	16	15	20	15	280
耳鼻科	3	3	2	3	6	1	0	1	2	1	2	3	27
泌尿器科	3	7	9	8	12	9	7	3	2	4	8	6	78
<緊急手術・全麻下>													
救急日（時間外・休日）	1	6	1	0	0	1	1	2	3	0	1	2	18
救急日外（時間外・休日）	2	1	1	0	2	0	0	0	0	0	0	0	6
（時間内）	3	3	3	6	6	3	11	8	4	3	1	5	56
<緊急手術・全麻外>													
（時間外・休日）	2	3	0	0	0	0	0	0	1	3	0	1	10
（時間内）	1	3	0	2	1	3	2	4	1	2	1	2	22
手術日数	21	22	22	20	22	20	22	20	21	19	19	20	20.7
一日平均手術件数	5.6	5.6	5.8	6.2	5.9	5.1	4.9	5.7	5.1	5.3	6.7	5.5	5.6
全身麻酔件数	71	78	72	69	80	57	67	77	76	67	84	76	874
（一日平均全麻件数）	3.3	3.5	3.3	3.5	3.6	2.8	3.2	3.9	3.6	3.5	4.4	3.8	3.5
腰麻・硬麻件数（各科）	7	11	18	7	9	9	11	6	8	4	9	7	106
腰麻・硬麻件数（麻酔科）	1	2	5	1	1	0	0	1	0	1	2	3	17
外科													
P D	0	0	0	0	0	0	0	0	0	0	0	0	0
乳癌	2	2	2	2	2	1	3	5	4	3	2	5	33
肝臓手術	0	0	0	0	0	0	0	0	0	1	0	0	1
脾臓	0	0	0	0	0	0	0	0	0	0	0	0	0
小腸	0	1	1	0	1	1	2	1	0	0	0	0	7
腹腔鏡手術	2	2	2	4	1	0		4	1	0	1	4	21
開腹	0	0	0	0	1	0		0	0	0	1	0	2
胃	0	0	0	0	0	0		0	1	0	0	0	1
開腹	0	0	0	0	1	0		0	1	1	3	1	7
大腸	5	2	3	1	1	2	3	7	0	5	6	3	38
開腹	3	3	0	0	0	2	2	1	1	0	1	2	15
ヘルニア	2	3	3	0	4	2	4	4	1	3	3	2	31
前方	1	2	1	1	2	1	2	0	2	1	1	2	16
虫垂	0	1	1	0	1	2	3	2	2	2	1	1	16
その他	6	11	4	8	7	5	6	11	7	6	5	13	89
整形外科													
人工骨頭	3	2	2	1	1	3	0	2	2	1	2	4	23
T K A（再置換）	1	4	4	2	5	1	6	5	3	3	4	0	38
T H A（再置換）	3	4	5	4	3	2	3	2	1	3	2	5	37
脊椎手術	26	16	17	13	15	13	23	16	29	19	26	21	234
F E D	1	2	2	0	1	1	0	2	1	1	3	0	14
その他脊椎手術	0	4	8	15	6	3	0	6	3	8	1	0	54
大腿骨骨折	4	6	5	2	3	4	5	4	0	5	6	4	48
その他骨折	2	6	5	1	2	3	4	5	2	4	3	1	38
その他手術	8	4	3	6	6	6	0	6	3	1	8	4	55
産婦人科													
腹腔鏡手術	5	2	2	6	1	1	0	3	1	3	3	2	29
帝王切開	2	7	4	0	0	1	2	2	3	2	1	3	27
D & C	1	0	1	5	2	0	2	0	0	1	0	0	12
子宮悪性腫瘍手術	1	0	1	0	1	0	0	0	1	1	0	0	5
その他手術	6	6	7	6	10	9	5	5	6	4	10	7	81

(4) HCU統計

(単位：人)

	4月	5月	6月	7月	8月	9月	10月	11月	12月	1月	2月	3月	R05年度 合計	R04年度 合計	前年度 増減
HCU入室患者数	66	67	67	67	74	57	73	77	67	78	83	68	844	734	110
内科	28	31	24	29	30	28	29	33	37	36	40	27	372	305	67
外科	7	11	12	9	10	7	14	14	5	11	13	12	125	110	15
整形外科	25	18	24	26	20	19	26	22	17	22	25	24	268	239	29
産婦人科	1	1		1	1				1	2			7	9	-2
脳外科	4	6	7	2	12	3	4	8	7	7	4	5	69	70	-1
泌尿器科					1						1		2	0	2
耳鼻科	1												1	1	0
リハビリテーション科													0	0	0
平均在室日数(日)	2.1	2.9	2.1	1.9	1.8	2.3	2.3	2.1	1.8	1.6	1.6	2.2	2.0	2.4	-0.4
内科	2.9	3.2	4.1	3.6	3.1	4.1	3.3	3.3	3.1	3.0	2.7	3.4	3.3	4.7	-1.4
外科	2.4	2.5	1.0	1.1	1.6	1.6	1.5	1.3	1.3	1.3	1.3	1.8	1.6	2.0	-0.4
整形外科	1.0	1.0	1.0	1.0	1.0	1.1	1.0	1.0	1.0	1.0	1.5	1.1	1.1	1.0	0.0
産婦人科	1.0		1.0	1.0	1.0				1.0	1.0			1.0	1.0	0.0
脳外科	3.3	4.8	3.3	2.6	2.1	2.2	3.3	2.6	2.7	1.8	1.5	2.6	2.7	2.7	0.1
泌尿器科					2.0						1.0		1.5	-	-
耳鼻科													-	-	-
リハビリテーション科													-	-	-
病床利用率 (%)	78.1	76.0	75.2	71.4	71.4	67.1	74.2	83.3	72.8	75.1	83.7	73.3	75.1	86.4	-11.2
平均年齢 (歳)	74.8	79.0	74.0	73.8	74.4	77.4	76.3	77.7	78.4	78.0	76.4	75.2	76.3	75.1	1.2

(5) 内視鏡センター統計

(単位：件)

区分	月												R5年度 合計	R4年度 合計	前年度 比 増減
	4月	5月	6月	7月	8月	9月	10月	11月	12月	1月	2月	3月			
上部	231	254	275	215	269	256	298	261	258	187	210	184	2,898	3,056	-158
上部止血	3	3	2	1	1	2		1	7		2	1	23	28	-5
経鼻	10	22	20	21	33	23	41	20	20	11	11	8	240	133	107
上部異物除去術	0			1								1	2	7	-5
アキス除去術	0									1	1		2	4	-2
上部下部ステント挿入術	0	1			1					1	1		4	1	3
レウチューブ挿入術	0												0	0	0
ESD	4	5	10	3	7	4	3	3	7	4	5	2	57	46	11
EMRポリパクリ	2												2	5	-3
EVL	0		1					1			1		3	9	-6
PEG造設	4	2	4			2	3		1	2	2	1	21	9	12
ダブルバルーン	2	1		1	2			2	2			2	12	15	-3
SF	21	20	16	10	25	26	27	30	26	18	25	29	273	298	-25
TCF	34	20	35	28	26	25	32	34	26	33	28	34	355	365	-10
下部ポリパクリ	41	35	29	36	43	35	33	38	39	43	31	45	448	433	15
下部止血	0	1		2	1	2	2	2	3		2	2	17	34	-17
上部下部拡張術	0		3	3	3	2	3	1			1		16	5	11
超音波内視鏡	0	3	4	1	3	1	2	2	4	5		3	28	17	11
ERCP	9	4	12	3	9	7	6	6	1	4	8	7	76	99	-23
食道静脈瘤硬化療法EIS	0												0	1	-1
カプセル内視鏡	1	1		1	3	1	3					1	11	10	1
合計	362	372	411	326	426	386	453	401	394	309	328	320	4,488	4,575	-87

【参考】

- | | | | |
|-----|-------|----------|-------|
| ESD | - | 粘膜下層剥離術 | EMR |
| - | 粘膜切除術 | | |
| EVL | - | 食道静脈瘤結紮術 | PEG造設 |
| - | 胃ろう | | |
| SF | - | S状結腸内視鏡 | TCF |

(6) 腎透析センター統計

・血液浄化件数

浄化方法	外来		入院		小計		合計
	男性	女性	男性	女性	男性	女性	
血液透析法(HD)	1,795	609	330	251	2,125	860	2985
ECUM	11	1	3	2	14	3	17
血液透析濾過法(HDF)							
白血球吸着							
血漿吸着法(PA)	7				7		7
血漿交換法(PE)				1		1	1
二重膜濾過血漿交換法(DFPP)							
血液濾過法(HF)							
血液吸着法(DHP)				8		8	8
持続的血液透析濾過法(CHDF)							
持続的血液濾過法(CHF)							
持続的血液透析法(CHD)							
オンラインHDF	816	866	72	59	888	925	1,813
IHDF	62		31	37	93	37	130
総計	2,691	1,476	436	358	3,127	1,834	4,961
実患者数					23	10	33
その他	CAPT :						

(7) 病理・検査統計

・病理組織細胞診検査

区分	月	4月	5月	6月	7月	8月	9月	10月	11月	12月	1月	2月	3月	R5年度 合計	R4年度 合計	前年度 増減
組織診断		123	113	127	126	137	102	130	130	129	126	111	132	1,486	1,438	48
迅速		2	1	2	4	4	2	3	5	4	3	2	4	36	23	13
免疫染色		20	25	33	20	20	25	27	26	25	27	27	34	309	1,488	-1,179
婦人科材料細胞診		193	225	253	175	231	254	298	249	262	190	203	188	2,721	2,593	128
その他材料細胞診		62	62	67	65	75	65	81	79	51	69	70	69	815	742	73
合計		400	426	482	390	467	448	539	489	471	415	413	427	5,367	6,284	-917

・組織診(診療科別)

区分	月	4月	5月	6月	7月	8月	9月	10月	11月	12月	1月	2月	3月	R5年度 合計	R4年度 合計	前年度 増減
内科		77	69	69	67	78	57	81	77	86	82	57	74	874	832	42
外科		20	19	24	21	24	20	27	33	23	23	29	35	298	292	6
整形外科		2	0	8	5	4	1	0	1	0	0	0	0	21	6	15
産婦人科		15	13	15	21	15	15	11	15	12	15	13	13	173	196	-23
脳外科		0	0	0	1	0	0	0	0	0	0	0	0	1	0	1
眼科		0	1	0	1	2	0	0	0	1	0	0	0	5	3	2
耳鼻科		4	2	1	1	1	0	2	1	3	0	1	0	16	19	-3
皮膚科		3	1	5	2	3	2	4	1	1	3	2	5	32	26	6
泌尿器科		2	8	5	7	9	7	5	2	3	3	9	5	65	64	1
小計		123	113	127	126	136	102	130	130	129	126	111	132	1,485	1,438	47

・細胞診(材料別)

区分	月	4月	5月	6月	7月	8月	9月	10月	11月	12月	1月	2月	3月	R5年度 合計	R4年度 合計	前年度 増減
婦人科材料		193	225	253	175	231	254	298	249	262	190	203	188	2,721	2,593	128
呼吸器		7	5	3	6	4	13	13	11	3	12	8	11	96	78	18
泌尿器		44	45	51	39	57	41	47	52	32	42	50	38	538	521	17
体腔液		10	7	9	6	7	2	6	4	6	9	10	10	86	67	19
乳腺		0	0	2	4	3	0	1	1	3	0	1	0	15	6	9
甲状腺		0	0	0	4	0	1	5	3	1	1	0	2	17	20	-3
消化器		0	5	2	4	3	6	7	7	5	2	1	5	47	37	10
リンパ節		1	0	0	2	1	1	2	0	0	2	0	2	11	6	5
その他		0	0	0	0	0	1	0	1	1	1	0	1	5	7	-2
合計		255	287	320	240	306	319	379	328	313	259	273	257	3,536	3,335	201

・剖検

区分	月	4月	5月	6月	7月	8月	9月	10月	11月	12月	1月	2月	3月	R5年度 合計	R4年度 合計	前年度 増減
剖検数		0	1	0	1	2	0	0	0	0	0	0	0	4	1	3

・臨床病理検討会(CPC)

区分	月	4月	5月	6月	7月	8月	9月	10月	11月	12月	1月	2月	3月	R5年度 合計	R4年度 合計	前年度 増減
症例数		0	1	0	0	0	1	1	1	1	0	0	0	5	0	5

・検体検査件数

入院件数

(単位：件)

区分	4月	5月	6月	7月	8月	9月	10月	11月	12月	1月	2月	3月	R5年度 合計	R4年度 合計	前年度 増減
尿	577	550	562	609	668	611	669	592	617	611	642	644	7,352	7,270	82
糞便	17	10	7	18	16	6	9	17	3	14	13	10	140	180	-40
穿刺・採取	11	10	5	11	9	5	12	11	9	11	15	15	124	162	-38
生化学	18,295	19,558	19,076	19,056	20,298	18,645	20,507	20,042	20,666	20,064	20,531	20,797	237,535	221,920	15,615
血液	2,027	2,115	1,868	1,968	2,262	1,903	2,168	2,026	2,019	1,923	1,943	1,933	24,155	23,210	945
微生物	541	457	506	558	592	593	556	567	635	558	541	554	6,658	5,998	660
免疫血清	1,648	1,558	1,498	1,521	1,690	1,478	1,710	1,560	1,697	1,623	1,594	1,544	19,121	20,746	-1,625
心電・心音	291	300	312	294	305	259	322	312	282	303	278	267	3,525	3,208	317
脳波	8	16	6	10	10	11	16	13	9	11	15	19	144	94	50
呼吸機能	4	6	6	14	12	8	6	12	12	14	14	14	122	52	70
超音波	64	69	48	60	59	56	62	65	56	65	51	47	702	622	80
心カテ 他	2,183	2,233	2,244	2,153	2,252	1,984	2,086	2,405	2,334	2,361	2,185	2,289	26,709	25,527	1,182
内視鏡	42	37	35	37	39	33	48	31	29	30	24	35	420	420	0
眼底 他	164	164	176	114	137	150	162	106	155	125	128	85	1,666	1,973	-307
合計	25,872	27,083	26,349	26,423	28,349	25,742	28,333	27,759	28,523	27,713	27,974	28,253	328,373	311,382	16,991

外来件数

(単位：件)

区分	4月	5月	6月	7月	8月	9月	10月	11月	12月	1月	2月	3月	R5年度 合計	R4年度 合計	前年度 増減
尿	2,627	2,630	2,847	2,539	2,985	2,495	2,773	2,666	2,589	2,528	2,684	2,485	31,848	32,515	-667
糞便	37	23	26	18	17	26	33	38	32	18	38	20	326	391	-65
穿刺・採取	107	14	18	10	8	9	16	22	13	10	5	6	238	1,718	-1,480
生化学	43,550	42,675	46,361	41,159	47,461	42,405	45,607	43,687	44,235	42,612	44,018	41,965	525,735	524,605	1,130
血液	5,175	5,099	5,540	4,859	5,584	4,953	5,343	5,137	5,096	5,021	5,167	4,844	61,818	63,078	-1,260
微生物	170	199	251	193	217	232	211	201	217	239	179	194	2,503	2,601	-98
免疫血清	2,685	2,772	2,868	2,680	2,835	2,597	2,769	2,726	2,684	2,823	2,898	2,561	32,898	34,412	-1,514
心電・心音	842	769	884	711	871	718	834	777	757	793	810	705	9,471	9,069	402
脳波	8	6	7	11	17	4	4	3	6	8	6	8	88	103	-15
呼吸機能	64	90	100	82	52	104	180	162	156	194	162	118	1,464	522	942
超音波	649	690	737	692	765	695	755	776	701	678	723	696	8,557	8,591	-34
心カテ 他	399	379	460	403	427	473	496	404	499	396	459	464	5,259	5,059	200
内視鏡	240	225	244	201	243	216	267	295	252	221	248	245	2,897	2,809	88
眼底 他	2,214	2,028	2,026	1,912	2,046	2,006	2,184	1,833	1,992	1,588	1,632	1,842	23,303	23,696	-393
合計	58,767	57,599	62,369	55,470	63,528	56,933	61,472	58,727	59,229	57,129	59,029	56,153	706,405	709,169	-2,764

・輸血用血液製剤使用件数

(単位：件)

区分	月	4月	5月	6月	7月	8月	9月	10月	11月	12月	1月	2月	3月	R5年度合計	R4年度合計	前年度増減
RBCオーダ (C)		20	33	33	20	33	34	36	27	25	35	40	36	372	426	-54
RBC (T)		19	31	30	20	30	33	33	26	25	33	38	36	354	404	-50
返却		1	2	3		3	1	3	1		2	2		18	22	-4
C/T比		1.05	1.06	1.10	1.00	1.10	1.03	1.09	1.04	1.00	1.06	1.05	1.00	1.05	1.05	0
使用率		95.0	93.9	90.9	100.0	90.9	97.1	91.7	96.3	100.0	94.3	95.0	100.0	95.2	94.8	0
RBC (単位)		38	58	52	40	60	66	66	50	50	64	74	70	688		
FFP (単位)		70	8	8	6	16	24	24	6	14	26	10	34	246	318	-72
PC (単位)		10	60	20	30	15	20	40	70		10	60	10	345	330	15
製剤計 (1単位)		118	126	80	76	91	110	130	126	64	100	144	114	1,279	1,446	-167
自己血件数			1								2		1	4	1	3
自己血 (1単位)			2								8		4	14	4	10
RBC(1単位)計		38	60	52	40	60	66	66	50	50	72	74	74	702	798	-96
FFP/RBC (比)		1.58	0.14	0.15	0.15	0.27	0.36	0.36	0.12	0.28	0.41	0.14	0.46		0.22	-0
ﾌﾟﾗﾝｼﾞﾝ/RBC(比)		3.62	4.17	3.04	0.94	0.9	1.52	1.83	3.67	3.67	2.47	2.65	1.41		1.85	0
手術件数		119	129	129	124	131	102	108	113	104	112	127	110	1,408	1,447	-39
請求総額		1,169,824	1,016,674	671,572	644,516	885,858	1,018,162	1,254,558	1,025,700	599,686	991,766	1,270,902	991,196	11,540,414	12,801,430	-1261016

・輸血件数

(単位：件)

区分	月	4月	5月	6月	7月	8月	9月	10月	11月	12月	1月	2月	3月	R5年度合計	R4年度合計	前年度増減
RBC(人赤血球濃厚液)		17	24	25	18	24	28	27	22	20	28	33	25	291	327	-36
FFP(新鮮凍結人血漿)		11	2	4	1	4	5	6	2	4	9	2	8	58	56	2
PC(人血小板濃厚液)		1	5	1	3	1	1	3	6		1	4	1	27	27	0
合計		29	31	30	22	29	34	36	30	24	38	39	34	376	410	-34

・輸血廃棄件数

(単位：件)

区分	月	4月	5月	6月	7月	8月	9月	10月	11月	12月	1月	2月	3月	R5年度合計	R4年度合計	前年度増減
廃棄 (1単位)		4	2	2	2	4	2	6	2		2	8	2	36	24	12
廃棄金額		36,264		18,322	18,132	36,264	18,132	54,586	18,132		18,132	73,098	18,132	309,194	217,964	91,230
廃棄率/全		3.39	1.59	2.50	2.63	4.40	1.82	4.62	1.59		2.00	5.56	1.75	2.81	1.66	1
廃棄率/M		10.53			5.00	6.67	3.03	6.06	4.00		3.13	2.70	2.86	3.49	3.01	0
廃棄 (RCC)		2			1	2	1	2	1		1	1	1	12	10	2
廃棄 (FFP)				1				1				3		5	0	5
廃棄 (PC)														0	2	-2
廃棄 (自己血)			1											1	0	1
合計		2	1	1	1	2	1	3	1	0	1	4	1	18	12	6

・生理機能検査件数

(単位：件)

区分	月	4月	5月	6月	7月	8月	9月	10月	11月	12月	1月	2月	3月	R5年度 合計	R4年度 合計	前年度 増減
心電図		1,080	1,066	1,231	1,015	1,154	1,033	1,294	1,116	1,063	1,021	1,052	931	13,056	12,418	638
加算平均心電図		0	1	0	0	0	0	0	0	0	0	0	0	1	6	-5
ダブルマスター		35	34	35	30	24	26	39	37	23	40	37	24	384	403	-19
トレッドミル		5	2	8	9	12	4	1	3	3	4	3	3	57	58	-1
CPX		0	1	0	1	0	1	0	1	2	0	0	2	8	19	-11
ホルター心電図		28	29	26	23	30	21	27	25	17	25	14	13	278	312	-34
ABPM (24H心電血圧記録検査)		3	3	2	0	2	1	2	0	1	0	2	2	18	25	-7
UCG (心臓超音波検査)		158	179	162	135	168	118	157	162	138	154	161	150	1,842	1,847	-5
呼吸機能		34	46	48	46	30	54	162	169	133	130	124	106	1,082	267	815
呼吸機能 (+FRC,DLCO)		0	3	5	4	2	5	8	11	12	13	5	1	69	23	46
ABI (動脈硬化検査)		21	46	47	34	42	40	40	20	26	32	22	29	399	515	-116
重心動揺		7	7	8	9	7	9	5	7	16	4	7	7	93	95	-2
脳波		13	16	12	20	23	10	16	13	13	16	14	16	182	173	9
PSG (睡眠時無呼吸検査)		0	2	2	1	2	0	2	1	1	1	2	1	15	7	8
NCV (神経伝導速度)		27	39	43	30	21	8	24	18	24	16	15	23	288	198	90
ENOG (顔面神経検査)		0	0	0	1	1	0	1	3	1	0	1	0	8	9	-1
ABR (聴性脳幹反応)		8	10	3	2	0	0	0	2	0	2	2	2	31	20	11
SSEP (短潜時体性感覚誘発電位)		8	11	5	4	1	3	1	3	3	1	2	4	46	21	25
頸動脈エコー		21	26	15	19	18	20	23	25	20	27	18	23	255	184	71
経食道エコー		3	4	3	0	2	3	0	1	3	1	1	0	21	58	-37
腹部エコー		118	154	189	148	161	158	179	182	150	116	127	108	1,790	1,770	20
表在エコー		99	77	100	87	87	93	98	102	82	74	78	89	1,066	972	94
下肢エコー		32	33	28	31	31	23	28	28	26	32	26	14	332	275	57
CAG・PTCA		24	20	30	30	20	25	33	27	26	29	35	38	337	354	-17
合計		1,724	1,809	2,002	1,679	1,838	1,655	2,140	1,956	1,783	1,738	1,748	1,586	21,658	20,029	1,629

(8) 中央管理機器統計

中央管理機器月別貸出率(%)

[%]

	年度	4月	5月	6月	7月	8月	9月	10月	11月	12月	1月	2月	3月	月平均
輸液ポンプ	R5	84.9	87.0	78.5	77.8	78.0	85.4	85.8	91.1	90.3	91.0	91.1	84.9	85.5
	R4	89.1	85.8	82.6	87.5	89.7	91.3	84.5	88.5	89.0	89.1	80.0	85.3	86.9
シリンジポンプ	R5	85.8	90.3	87.8	91.0	92.6	93.8	89.2	91.0	87.8	84.3	83.5	83.2	88.4
	R4	80.0	87.2	88.7	86.4	88.3	88.3	89.1	89.7	89.6	89.1	85.6	84.8	87.2
低圧持続吸引器	R5	18.3	41.1	22.5	21.8	19.4	32.5	6.5	16.7	29.0	0.0	42.2	33.9	23.7
	R4	0.0	20.1	8.3	0.0	2.4	37.5	62.1	40.8	25.8	12.9	21.4	1.6	19.4

(9) 画像技術科統計

・撮影件数

(単位：件)

撮影項目	撮影検査	4月	5月	6月	7月	8月	9月	10月	11月	12月	1月	2月	3月	R5年度 合計	R4年度 合計	前年度 増減
単純撮影	一般撮影	1,824	1,954	1,898	1,661	1,718	1,599	1,783	1,811	1,733	1,671	1,855	1,724	21,231	21,475	-244
透視撮影	透視診断（造影）	100	105	115	72	89	114	102	108	85	63	82	93	1,128	1,192	-64
血管撮影	心血管（再掲）	19	20	25	27	18	19	29	29	32	24	35	33	310	303	7
	アブレーション（再掲）	16	15	13	6	11	10	13	11	11	8	7	3	124	132	-8
	その他（再掲）	11	6	7	10	11	16	10	17	13	9	10	10	130	115	15

・特殊撮影件数

撮影項目	撮影検査	4月	5月	6月	7月	8月	9月	10月	11月	12月	1月	2月	3月	R5年度 合計	R4年度 合計	前年度 増減
特殊撮影	乳房撮影	103	98	122	107	122	129	136	123	112	83	76	77	1,288	1,180	108
MRI検査	MRI検査	310	301	354	312	352	318	336	334	326	275	284	311	3,813	3,828	-15
RI検査	RI検査	35	43	43	40	51	33	59	63	46	40	50	45	548	465	83

(10) 薬剤部統計

・処方箋発行枚数・院外処方せん発行率

		4月	5月	6月	7月	8月	9月	10月	11月	12月	1月	2月	3月	R5年度 合計	R4年度 合計	前年度 増減
内科	総処方箋枚数(枚)	2,596	2,447	2,684	2,419	2,870	2,458	2,663	2,624	2,677	2,559	2,623	2,411	31,031	30,945	86
	院外処方箋枚数(枚)	2,535	2,382	2,616	2,341	2,763	2,371	2,608	2,563	2,601	2,471	2,557	2,338	30,146	29,732	414
	院外発行率(%)	97.7	97.3	97.5	96.8	96.3	96.5	97.9	97.7	97.2	96.6	97.5	97.0	97.1	96.1	1.0
小児科	総処方箋枚数(枚)	134	117	179	132	117	158	126	102	138	106	145	157	1,611	1,772	-161
	院外処方箋枚数(枚)	131	116	177	128	111	155	125	100	137	102	143	153	1,578	1,592	-14
	院外発行率(%)	97.8	99.1	98.9	97.0	94.9	98.1	99.2	98.0	99.3	96.2	98.6	97.5	98.0	89.8	8.2
外科	総処方箋枚数(枚)	193	196	196	200	220	188	201	193	213	193	223	223	2,439	2,434	5
	院外処方箋枚数(枚)	191	194	195	197	214	181	195	189	211	191	221	217	2,396	2,381	15
	院外発行率(%)	99.0	99.0	99.5	98.5	97.3	96.3	97.0	97.9	99.1	99.0	99.1	97.3	98.2	97.8	0.4
整形外科	総処方箋枚数(枚)	874	813	940	932	885	874	980	896	948	840	868	846	10,696	10,307	389
	院外処方箋枚数(枚)	858	794	921	915	861	854	956	880	934	816	847	824	10,460	10,099	361
	院外発行率(%)	98.2	97.7	98.0	98.2	97.3	97.7	97.6	98.2	98.5	97.1	97.6	97.4	97.8	98.0	-0.2
産婦人科	総処方箋枚数(枚)	319	315	353	313	347	321	338	320	336	306	303	369	3,940	4,112	-172
	院外処方箋枚数(枚)	310	295	335	301	340	310	328	312	331	298	293	361	3,814	3,919	-105
	院外発行率(%)	97.2	93.7	94.9	96.2	98.0	96.6	97.0	97.5	98.5	97.4	96.7	97.8	96.8	95.3	1.5
脳神経外科	総処方箋枚数(枚)	170	160	156	158	185	186	155	165	183	140	149	171	1,978	2,028	-50
	院外処方箋枚数(枚)	170	160	156	158	183	185	155	163	181	140	148	170	1,969	2,026	-57
	院外発行率(%)	100.0	100.0	100.0	100.0	98.9	99.5	100.0	98.8	98.9	100.0	99.3	99.4	99.5	99.9	-0.4
眼科	総処方箋枚数(枚)	254	258	269	234	273	248	254	245	253	197	204	200	2,889	3,010	-121
	院外処方箋枚数(枚)	250	256	265	229	271	245	248	239	250	192	202	199	2,846	2,962	-116
	院外発行率(%)	98.4	99.2	98.5	97.9	99.3	98.8	97.6	97.6	98.8	97.5	99.0	99.5	98.5	98.4	0.1
耳鼻咽喉科	総処方箋枚数(枚)	189	189	200	175	205	193	213	193	225	213	231	252	2,478	2,594	-116
	院外処方箋枚数(枚)	188	188	198	175	202	191	211	191	222	211	229	250	2,456	2,569	-113
	院外発行率(%)	99.5	99.5	99.0	100.0	98.5	99.0	99.1	99.0	98.7	99.1	99.1	99.2	99.1	99.0	0.1
皮膚科	総処方箋枚数(枚)	302	262	276	287	315	281	315	275	273	255	266	284	3,391	3,537	-146
	院外処方箋枚数(枚)	296	255	271	283	309	276	310	268	267	248	263	276	3,322	3,478	-156
	院外発行率(%)	98.0	97.3	98.2	98.6	98.1	98.2	98.4	97.5	97.8	97.3	98.9	97.2	98.0	98.3	-0.3
泌尿器科	総処方箋枚数(枚)	341	364	376	344	433	349	403	405	373	368	387	355	4,498	4,703	-205
	院外処方箋枚数(枚)	336	355	372	339	425	345	398	398	367	358	382	349	4,424	4,634	-210
	院外発行率(%)	98.5	97.5	98.9	98.5	98.2	98.9	98.8	98.3	98.4	97.3	98.7	98.3	98.4	98.5	-0.1
麻酔科	総処方箋枚数(枚)	11	8	15	9	13	8	10	9	14	8	7	10	122	149	-27
	院外処方箋枚数(枚)	10	7	14	8	12	7	9	8	13	7	6	9	110	132	-22
	院外発行率(%)	90.9	87.5	93.3	88.9	92.3	87.5	90.0	88.9	92.9	87.5	85.7	90.0	90.2	88.6	1.6
リウマチ科	総処方箋枚数(枚)	405	444	455	450	459	453	453	467	451	439	456	472	5,404	5,094	310
	院外処方箋枚数(枚)	401	442	454	445	457	452	449	465	450	435	454	472	5,376	5,023	353
	院外発行率(%)	99.0	99.5	99.8	98.9	99.6	99.8	99.1	99.6	99.8	99.1	99.6	100.0	99.5	98.6	0.9
放射線科	総処方箋枚数(枚)	1	1	0	1	1	2	1	1	1	1	0	1	11	12	-1
	院外処方箋枚数(枚)	1	1	0	1	1	2	1	1	1	1	0	1	11	12	-1
	院外発行率(%)	100.0	100.0	#DIV/0!	100.0	100.0	100.0	100.0	100.0	100.0	100.0	#DIV/0!	100.0	100.0	100.0	0.0
リハビリ科	総処方箋枚数(枚)	1	3	0	1	5	0	1	1	3	2	3	0	20	17	3
	院外処方箋枚数(枚)	1	3	0	1	5	0	1	1	3	2	3	0	20	17	3
	院外発行率(%)	100.0	100.0	#DIV/0!	100.0	100.0	#DIV/0!	100.0	100.0	100.0	100.0	100.0	#DIV/0!	100.0	100.0	0.0
精神科	総処方箋枚数(枚)	10	12	5	7	9	7	15	23	21	13	16	14	152	96	56
	院外処方箋枚数(枚)	10	12	5	7	9	7	15	23	21	13	16	14	152	96	56
	院外発行率(%)	100.0	100.0	100.0	100.0	100.0	100.0	100.0	100.0	100.0	100.0	100.0	100.0	100.0	100.0	0.0
時間外	総処方箋枚数(枚)	69	118	104	90	157	103	69	91	110	94	92	71	1,168	1,356	-188
合計	総処方箋枚数(枚)	5,869	5,707	6,208	5,752	6,494	5,829	6,197	6,010	6,219	5,734	5,973	5,836	71,828	72,166	-338
	院外処方箋枚数(枚)	5,688	5,460	5,979	5,528	6,163	5,581	6,009	5,801	5,989	5,485	5,764	5,633	69,080	68,672	408
	院外発行率(%)	96.9	95.7	96.3	96.1	94.9	95.7	97.0	96.5	96.3	95.7	96.5	96.5	96.2	95.2	1.0

・外来・入院処方箋枚数・調剤数

(単位：枚、件)

	4月	5月	6月	7月	8月	9月	10月	11月	12月	1月	2月	3月	R5年度 合計	R4年度 合計	前年度 増減
月日数	30	31	30	31	31	30	31	30	31	31	28	31	365	365	0
実働数	20	20	22	20	22	20	21	20	19	19	19	20	242	243	-1
院外処方箋合計	5,680	5,460	5,984	5,520	6,160	5,580	6,006	5,800	5,700	5,491	5,757	5,640	68,778	68,672	106
院外1日平均枚数	284	273	272	276	280	279	286	290	300	289	303	282	284	283	2
院内処方箋合計	180	240	220	220	330	240	189	200	209	247	209	200	2,684	3,494	-810
院内1日平均枚数	9	12	10	11	15	12	9	10	11	13	11	10	11	14	-3
入院処方箋合計	2,730	3,038	3,030	3,317	3,224	3,720	2,945	2,760	2,976	2,852	2,968	3,193	36,753	34,121	2,632
入院処方箋1日平均枚数	91	98	101	107	104	124	95	92	96	92	106	103	101	93	8

・薬剤管理指導件数

(単位：件)

	4月	5月	6月	7月	8月	9月	10月	11月	12月	1月	2月	3月	R5年度 合計	R4年度 合計	前年度 増減
総件数	146	158	179	191	108	156	170	120	141	125	157	176	1,827	1,431	396
退院時指導(再掲)	49	54	92	62	49	56	63	40	53	43	53	72	686	748	-62
後期高齢者(50)	0	0	0	0	3	0	7	7	7	5	7	12	48	48	0
連携充実加算	2	2	2	5	6	6	11	11	6	7	5	5	68	28	40

・持参薬識別件数

(単位：件)

	4月	5月	6月	7月	8月	9月	10月	11月	12月	1月	2月	3月	R5年度 合計	R4年度 合計	前年度 増減
持参薬識別件数(件)	279	270	297	284	305	287	298	283	250	290	229	202	3,274	2,950	324

・化学療法薬無菌調製件数

(単位：件)

	4月	5月	6月	7月	8月	9月	10月	11月	12月	1月	2月	3月	R5年度 合計	R4年度 合計	前年度 増減	
患者人数(延べ患者数)	人	63	64	65	62	70	65	59	68	60	74	68	72	790	919	-129
総調製本数	本	107	106	122	108	124	121	109	125	93	123	119	138	1,395	1,476	-81
実働日数 (土日祝日を除く)	日	20	20	22	20	22	20	21	20	19	19	19	20	242	243	-1
平均調製件数 (実働日あたり)	件	5.4	5.3	5.5	5.4	5.6	6.1	5.2	6.3	4.9	6.5	6.3	6.9	5.8	6.1	-0.3

(11) ドック・健診センター統計

		4月	5月	6月	7月	8月	9月	10月	11月	12月	1月	2月	3月	総計
ドック	日帰り	1,546,950	2,470,743	2,673,226	2,361,789	3,392,338	2,865,998	2,553,091	3,076,048	2,214,253	1,318,046	1,717,388	1,304,598	27,494,468
	簡易	29,700	47,850	146,612	143,510	308,205	778,838	1,880,640	796,458	170,440	78,100	415,197	236,970	5,032,520
	1泊2日	60,500	178,750	246,400	242,000	60,500	190,850	264,000	319,000	302,500	132,000	122,650	260,700	2,379,850
	脳	169,400	345,400	643,500	737,000	832,000	631,000	546,260	878,460	584,980	378,400	726,000	506,000	6,978,400
小計		1,806,550	3,042,743	3,709,738	3,484,299	4,593,043	4,466,686	5,243,991	5,069,966	3,272,173	1,906,546	2,981,235	2,308,268	41,885,238
健診	企業	164,000	240,800	647,930	442,500	898,441	504,608	354,000	338,230	113,598	90,993	2,333,199	59,417	6,187,716
	個人	160,534	55,110	128,185	104,082	57,015	48,675	159,203	7,700	51,328	127,644	118,888	350,759	1,369,123
	協会けんぽ	2,697,857	3,305,306	3,021,625	2,248,087	2,363,871	2,569,963	3,148,413	2,141,748	2,816,066	2,488,990	3,235,821	2,174,187	32,211,934
小計		3,022,391	3,601,216	3,797,740	2,794,669	3,319,327	3,123,246	3,661,616	2,487,678	2,980,992	2,707,627	5,687,908	2,584,363	39,768,773
がん検診	胃がん	183,575	136,686	245,083	201,301	298,224	184,112	148,297	160,723	173,964				1,731,965
	乳がん	79,548	90,426	115,584	99,603	99,267	104,370	84,987	99,267	81,249				854,301
	大腸がん	27,645	62,662	82,935	57,133	22,116	46,075	71,877	27,645	18,430				416,518
	肺がん	47,451	91,663	92,072	91,582	63,241	59,576	85,047	82,108	31,580				644,320
小計		338,219	381,437	535,674	449,619	482,848	394,133	390,208	369,743	305,223				3,647,104
その他	特定健診			244,206	578,749	560,386	303,552	1,049,893	1,185,159					3,921,945
	MCI	0	0	0	0	0	0	42,000	0	0	0	21,000	0	63,000
	アミノインデックス	88,000	22,000	22,000	0	0	22,000	44,000	88,000	176,000	88,000	198,000	198,000	946,000
	マイクロアレイ	0	0	68,200	68,200	136,400	0	0	68,200	68,200	0	68,200	0	477,400
	ロックスインデックス	0	0	14,300	14,300	0	0	0	14,300	14,300	0	0	42,900	100,100
	腸内フローラ			84,300	39,600	34,800	34,800	0	254,400	39,600	59,400	0	0	546,900
小計		88,000	22,000	433,006	700,849	731,586	360,352	1,135,893	1,610,059	298,100	147,400	287,200	240,900	6,055,345
合計		5,255,160	7,047,396	8,476,158	7,429,436	9,126,804	8,344,417	10,431,708	9,537,446	6,856,488	4,761,573	8,956,343	5,133,531	91,356,460

(12) 医療社会事業課統計

《医療社会事業課業務の状況》

(1) 医療社会事業相談

ア) 無料低額診療事業

(単位：%)

項目 月別	4月	5月	6月	7月	8月	9月	10月	11月	12月	1月	2月	3月	R5年度	R4年度	前年度 増減
入院・外来	10.7%	9.7%	9.9%	8.4%	10.0%	10.0%	9.8%	11.2%	12.0%	10.5%	10.9%	10.5%	10.3%	10.2%	0.1%

イ) 入退院支援加算

(単位：件)

項目 月別	4月	5月	6月	7月	8月	9月	10月	11月	12月	1月	2月	3月	R5年度	R4年度	前年度 増減
入院	189	158	188	155	205	211	185	181	223	165	196	193	2,249	2,068	181

ウ) 介護支援等連携指導料・共同指導料

(単位：件)

項目 月別	4月	5月	6月	7月	8月	9月	10月	11月	12月	1月	2月	3月	R5年度	R4年度	前年度 増減
入院	8	10	6	10	8	9	11	5	16	10	7	6	106	83	23

(2) 居宅介護支援事業所相談

(単位：件)

項目 月別	4月	5月	6月	7月	8月	9月	10月	11月	12月	1月	2月	3月	R5年度	R4年度	前年度 増減
認定調査	3	1	1	0	1	2							8	36	-28

(13) 地域医療連携室統計

紹介件数と初診患者数

	4月	5月	6月	7月	8月	9月	10月	11月	12月	1月	2月	3月	R5年度 合計	R4年度 合計	前年度 増減
紹介件数	214	233	256	229	231	210	241	229	207	193	211	194	2,648	2,537	111
初診患者数	429	498	565	477	575	484	505	493	492	486	488	389	5,881	6,177	-296

紹介率 [%]

	4月	5月	6月	7月	8月	9月	10月	11月	12月	1月	2月	3月	R5年度 合計	R4年度 合計	前年度 増減
紹介率	111.7	104.4	99.2	106.0	101.4	112.2	91.9	109.8	94.4	101.6	89.9	109.2	102.2	61.2	41.0

診療科別紹介件数

	4月	5月	6月	7月	8月	9月	10月	11月	12月	1月	2月	3月	R5年度 合計	R4年度 合計	前年度 増減
内科	105	103	103	102	127	90	106	115	91	90	86	82	1,200	1,195	5
小児科	4	10	8	6	7	4	3	2	1	3	2	4	54	90	-36
外科	8	9	12	16	10	10	11	14	9	7	5	4	115	90	25
整形外科	38	42	55	33	29	37	39	31	41	35	42	41	463	452	11
産婦人科	10	8	13	14	14	15	15	14	11	10	12	11	147	132	15
脳神経外科	8	8	5	9	8	5	10	5	9	7	5	3	82	94	-12
眼科	10	14	20	10	12	9	17	12	8	5	17	15	149	166	-17
耳鼻咽喉科	10	13	10	13	3	7	11	9	10	8	12	7	113	78	35
皮膚科	7	3	3	2	4	6	3	1	3	5	2	7	46	25	21
泌尿器科	4	6	12	9	9	12	12	16	7	12	9	11	119	74	45
麻酔科	0	0	0	1	0	1	0	0	0	0	0	0	2	1	1
リウマチ科	2	5	4	6	2	4	1	3	5	1	5	4	42	44	-2
放射線科	0	0	0	0	0	0	0	0	0	0	0	0	0	0	0
精神科	0	0	1	0	0	0	0	1	0	0	0	0	2	2	0
リハビリテーション科	8	12	10	8	6	10	13	6	12	10	14	5	114	94	20
合計	214	233	256	229	231	210	241	229	207	193	211	194	2,648	2,537	111

逆紹介率 [%]

	4月	5月	6月	7月	8月	9月	10月	11月	12月	1月	2月	3月	R5年度 合計	R4年度 合計	前年度 増減
逆紹介率	45.4	46.2	50.2	48.5	47.4	53.1	50.7	48.7	47.0	43.2	48.5	48.6	48.1	114.1	-66.0

R5年度 済生会高岡病院症例検討会開催日及び内容

開催日	内 容	演 者	C	参加者人数			
				C	院内医師	院外医師	その他
第307回 4月10日 (月)	内科症例：「糖尿病性舞踏病と糖尿病性ケトアシドーシスを契機に診断した1型糖尿病の一例」	内科医員 小林 香織	76				
	外科症例：「外科の紹介症例について」	外科部長 吉田 徹		25	8		33
	レクチャー「腎後性腎不全に対する泌尿器科的処理」	泌尿器科部長 石田 武之	66				
第308回 5月8日 (月)	内科症例：「血清反応陰性関節リウマチについての考察」	内科医長 奥村 麻衣子	61				
	外科症例：「外科の紹介症例について」	外科部長 吉田 徹		24	14		38
	レクチャー「先天性血管拡張性大理石様皮斑」	小児科部長 松倉 裕喜	72				
第309回 6月12日 (月)	内科症例：「ベムプロリズマブ使用中に1型糖尿病を発症したリンチ症候群の一例」	内科医員 佐野 功	76				
	外科症例：「外科の紹介症例について」	外科部長 吉田 徹		24	13		37
	レクチャー「脳梗塞のファーストタッチ」	脳神経内科部長 室石 豊輝	32				
第310回 7月12日 (月)	症例検討会 特別講演 「肝細胞がんの最近の話題」	金沢大学医薬保健研究域医学系 消化器内科学 山下 太郎 教授	0	21	22		43
第311回 9月11日 (月)	内科症例：「薬剤性徐脈で搬送された上室性頻脈の1例」	内科部長 中舘 照雄	43				
	外科症例：「急性胆のう炎の治療現況について」	外科部長 堀 亮太		25	21	5	51
	レクチャー「当院の救急搬送の現状と大腿骨近位部骨折」	整形外科医長 大森 隆昭	57			(内Zoom1.2名)	講師4名、院内1名
第312回 10月16日 (月)	内科症例：「メトトレキサート関連リンパ増殖性疾患の1例」	内科医員 四十万谷 朱里	25				
	外科症例：「傍ストマヘルニアの1例」	外科部長 吉田 徹		23	10		33
	レクチャー「救急外来における眼科疾患」	眼科医員 永井 騰是也	37			(内Zoom5名)	
第313回 11月13日 (月)	内科症例：「当院における糖尿病重症化予防の取り組み」	内科部長 高野 敦子	76	22	11		33
	レクチャー「膵のう胞性病変の画像診断」	放射線科部長 川部 秀人	27			(内Zoom5名)	
第314回 12月11日 (月)	内科症例：「当院での透析患者のCOVID-19」	内科部長 高林 大輔	28				
	外科症例：「外科の紹介症例について」	外科部長 吉田 徹		20	11	1	32
	レクチャー「てんかん治療について」	脳神経外科部長 西方 学	35	(内Zoom1名)	(内Zoom4名)	(内Zoom1名)	
第315回 1月15日 (月)	内科症例：「循環器緊急症例」	内科部長 鈴木 崇之	42				
	外科症例：「外科の紹介症例について」	外科部長 大澤 宗士		27	11		38
	レクチャー「女性の腹痛」	産婦人科医長 曾根 香穂	53	(内Zoom1名)	(内Zoom7名)		
第316回 3月11日 (月)	内科症例：「劇症1型糖尿病」	内科医員 堺 和花	76				
	レクチャー「超音波ガイド下整復後に手術を施行した右閉鎖孔ヘルニア嵌頓の一例」	研修医 山本 皓太郎		21	13		34
	レクチャー「循環器緊急症例」	研修医 渋谷 優太	45			(内Zoom7名)	

CPC開催一覧

開催日	回数	症 例	講 師	参加人数
5月17日 (水)	第110回	剖検症例 ウイルス性脳炎を疑い治療を行うも大動脈解離で急死した症例	済生会高岡病院 病理診断科 山内 直岳	22人
9月20日 (水)	第111回	剖検症例 原発不明癌	済生会高岡病院 病理診断科 山内 直岳	14人
10月11日 (水)	第112回	剖検症例 肝細胞癌	済生会高岡病院 病理診断科 山内 直岳	19人
11月22日 (水)	第113回	剖検症例 急性心筋梗塞	済生会高岡病院 病理診断科 山内 直岳	14人
12月26日 (火)	第114回	剖検症例 解離性大動脈瘤破裂	済生会高岡病院 病理診断科 山内 直岳	20人

(14) 母子支援センター統計

<分娩時の医療介入率と母乳栄養状況>

	R5.4月	5月	6月	7月	8月	9月	10月	11月	12月	1月	2月	3月	R4年度	計
分娩件数(件)	15	19	13	14	11	11	14	9	7	9	15	15	166	152
初産婦	6	10	7	9	5	3	6	5	2	3	9	9	86	74
経産婦	9	9	6	5	6	8	8	4	5	6	6	6	80	78
伏木医院セオプン	0	4	0	1	1	1	3	0	1	1	1	1	27	14
帝王切開	2	6	4	0	0	1	1	0	3	2	1	1	28	21
	13.3%	31.5%	30.7%	0.0%	0.0%	9.1%	7.1%	0.0%	42.8%	22.2%	6.7%	6.7%	16.4%	14.2%
陣痛誘発 促進剤使用	0	3	3	3	2	0	0	0	0	2	3	4	27	20
	0.0%	15.7%	23.1%	21.4%	18.2%	0.0%	0.0%	0.0%	0.0%	22.2%	20.0%	26.6%	16.0%	12.3%
会陰切開	1	0	0	0	0	0	0	0	0	0	0	1	1	2
	7%	0%	0%	0.00%	0%	0%	0%	0%	0.00%	0%	0.00%	7%	1.00%	1.1%
吸引分娩	0	1	0	1	0	1	0	0	1	0	0	1	14	5
	0.0%	5.3%	0.0%	7.1%	0.0%	9.1%	0.0%	0.0%	14.3%	0.0%	0.0%	6.7%	9.0%	3.5%
平均年齢	30.2	32.3	32.5	29.5	35.2	31.9	31.4	30	33.1	36.6	30.2	31.6	32.4	32.0417
退院時母乳率	100.0%	84.2%	83.3%	64.2%	63.6%	100.0%	71.4%	66.6%	85.7%	77.7%	93.3%	73.3%	81.4%	80.3%
混合栄養率	0.0%	15.8%	16.7%	35.7%	27.3%	0.0%	21.4%	33.3%	14.3%	22.2%	6.6%	13.3%	18.2%	17.2%
ミルク率	0.0%	0.0%	0.0%	0.0%	9.1%	0.0%	0.0%	0.0%	0.0%	0.0%	0.0%	6.6%	0.5%	1.3%
すくすく健診受診数	14	19	12	14	11	11	13	9	7	9	15	14	163	148
すくすく健診母乳率	92.80%	74%	83%	64.20%	54.50%	90.90%	69.20%	66.60%	85.30%	77.70%	93.30%	71.40%	80.30%	76.90%
混合栄養率	7.1%	26.3%	16.7%	35.7%	36.4%	9.1%	23.1%	33.3%	14.3%	22.2%	6.6%	21.4%	19.1%	21.0%
ミルク率	0.0%	0.0%	0.0%	0.0%	9.1%	0.0%	7.6%	0.0%	0.0%	0.0%	0.0%	7.1%	0.5%	2.0%
1か月健診受診数	12	16	12		11	10	10	8	7	8	15	13	139	122
1か月健診母乳率	100.0%	81.2%	83.3%		45.5%	90.0%	60.0%	50.0%	85.7%	75.0%	80.0%	69.2%	73.0%	74.5%
混合栄養率	0.0%	19.8%	16.7%		36.0%	10.0%	30.0%	50.0%	14.3%	25.0%	20.0%	23.0%	25.7%	22.3%
ミルク率	0.0%	0.0%	0.0%		18.2%	0.0%	10.0%	0.0%	0.0%	0.0%	0.0%	7.7%	1.2%	3.3%

2023年度母乳率

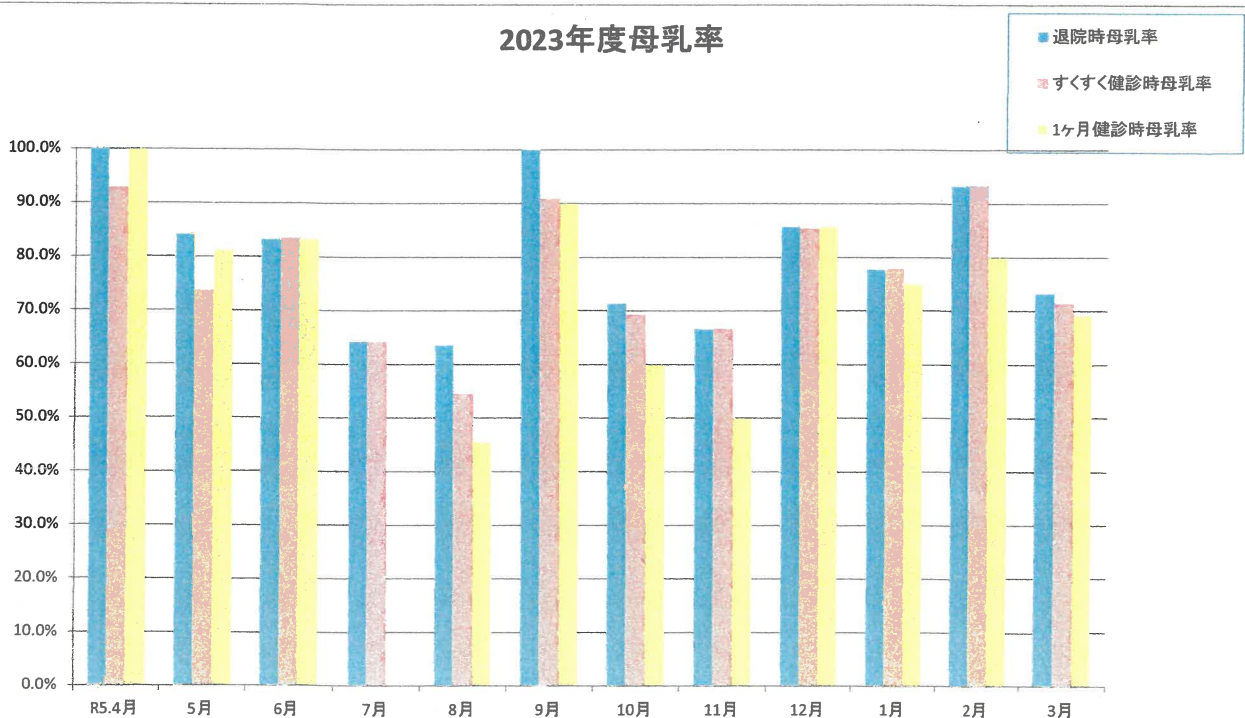

(15)看護度統計

病棟別看護度

(単位：人)

患者数	3階病棟	4階病棟	5階病棟	6階病棟	7階病棟	HCU	R5年度 合計	R4年度 合計	前年度 増減
A1	1,460	1,650	2,160	652	322	1,895	8,139	8,281	-142
A2	151	177	1,905	574	117	4	2,928	2,656	272
A3	123	108	897	73	13	2	1,216	1,824	-608
A4	234	331	482	117	0	0	1,164	910	254
B1	905	1,895	1,301	2,430	986	0	7,517	7,821	-304
B2	2,047	2,758	3,208	4,439	2,021	1	14,474	13,182	1,292
B3	2,852	1,251	2,183	3,347	677	0	10,310	8,288	2,022
B4	3,102	574	693	469	673	0	5,511	4,069	1,442
C1	555	341	516	535	1,139	0	3,086	3,014	72
C2	1,078	742	548	1,497	6,003	0	9,868	9,230	638
C3	994	631	609	1,368	2,545	0	6,147	8,154	-2,007
C4	1,916	2,020	2,045	786	1,023	0	7,790	7,839	-49
合計	15,417	12,478	16,547	16,287	15,519	1,902	78,150	75,268	2,882

(単位：%)

割合比	3階病棟	4階病棟	5階病棟	6階病棟	7階病棟	HCU	R5年度 合計	R4年度 合計	前年度 増減
A1	9.5%	13.2%	13.1%	4.0%	2.1%	99.6%	10.4%	11.0%	-0.6%
A2	1.0%	1.4%	11.5%	3.5%	0.8%	0.2%	3.7%	3.5%	0.2%
A3	0.8%	0.9%	5.4%	0.4%	0.1%	0.1%	1.6%	2.4%	-0.9%
A4	1.5%	2.7%	2.9%	0.7%	0.0%	0.0%	1.5%	1.2%	0.3%
B1	5.9%	15.2%	7.9%	14.9%	6.4%	0.0%	9.6%	10.4%	-0.8%
B2	13.3%	22.1%	19.4%	27.3%	13.0%	0.1%	18.5%	17.5%	1.0%
B3	18.5%	10.0%	13.2%	20.6%	4.4%	0.0%	13.2%	11.0%	2.2%
B4	20.1%	4.6%	4.2%	2.9%	4.3%	0.0%	7.1%	5.4%	1.6%
C1	3.6%	2.7%	3.1%	3.3%	7.3%	0.0%	3.9%	4.0%	-0.1%
C2	7.0%	5.9%	3.3%	9.2%	38.7%	0.0%	12.6%	12.3%	0.4%
C3	6.4%	5.1%	3.7%	8.4%	16.4%	0.0%	7.9%	10.8%	-3.0%
C4	12.4%	16.2%	12.4%	4.8%	6.6%	0.0%	10.0%	10.4%	-0.4%
合計	100.0%	100.0%	100.0%	100.0%	100.0%	100.0%	100.0%	100.0%	0.0%

病棟別救護区分

(単位：人)

救護区分	3階病棟	4階病棟	5階病棟	6階病棟	7階病棟	HCU	R5年度 合計	R4年度 合計	前年度 増減
担送	4,552	5,038	6,651	5,653	2,460	1,729	26,083	23,196	2,887
護送	7,751	4,910	6,418	8,992	12,067	169	40,307	39,872	435
独歩	3,150	2,592	3,510	1,684	1,031	7	11,974	11,680	294
総計	15,453	12,540	16,579	16,329	15,558	1,905	78,364	74,748	3,616

(単位：%)

項目名	3階病棟	4階病棟	5階病棟	6階病棟	7階病棟	HCU	R5年度 合計	R4年度 平均	前年度 増減
担送	29.5%	40.2%	40.1%	34.6%	15.8%	90.8%	33.3%	31.0%	2.3%
護送	50.2%	39.2%	38.7%	55.1%	77.6%	8.9%	51.4%	53.3%	-1.9%
独歩	20.4%	20.7%	21.2%	10.3%	6.6%	0.4%	15.3%	15.6%	-0.3%
総計	100.0%	100.0%	100.0%	100.0%	100.0%	100.0%	100.0%	100.0%	0.0%

病棟別看護必要度

看護必要度	3階病棟	4階病棟	5階病棟	6階病棟	7階病棟	HCU	R5年度 合計	R4年度 合計	前年度 増減
定床数(床)	50	42	52	52	45	7	248	248	0
一般評価票 患者延べ数(人)	14,998	11,101	16,380	16,221	0	1,910	60,610	57,528	3,082
一般基準越 対象患者数(人)	7,095	2,794	3,624	2,932	0	1,883	18,328	17,502	826
基準を満たす 割合(%)	47.31%	25.17%	22.12%	18.08%	-	98.59%	30.24%	30.4%	-0.18%

《参考》

- A ・ほとんどつきっきりで観察を必要とする。
 - B ・おおむね1~2時間毎に観察を必要とする。
 - C ・特に定時の観察の必要はないが、少なくとも看護の交替時に状態の把握を必要とする。
- 1 ・絶対安静で自力で動くことは禁止されているか、自力では全く動けない
・意識が不鮮明で看護者の話が理解できず、徘徊する恐れがあるため、抑制している。抑制しないまでも行動制限が必要。
 - 2 ・ベッドの上での生活は許され、自力で体動はできる。
 - 3 ・室内歩行が許され、自力で室内歩行ができる。
 - 4 ・日常生活は殆ど行動に制限がない。

(16) 済生会高岡訪問看護ステーション実績報告

		4月	5月	6月	7月	8月	9月	10月	11月	12月	1月	2月	3月	累計	平均
稼働日数	R5年度	20	20	22	20	22	20	21	20	20	19	19	20	243	20
職員 常勤換算		6	6	6	6	8	8	8	8	8	8	8	8	86	7
新規契約件数 (注1)	R5年度	7	4	5	7	12	13	9	11	21	9	16	12	126	11
	介護給付	6	1	0	5	7	9	8	3	14	4	6	7	70	6
	予防給付	1	1	0	0	3	0	0	2	0	3	2	1	13	2
	医療保険	0	2	5	2	2	4	1	6	7	2	8	4	43	4
実利用者数 (注2)	R5年度	83	82	85	86	95	99	100	103	121	123	127	125	1,229	102
	介護給付	70	68	66	70	73	71	76	78	91	89	90	87	929	77
	予防給付	2	3	4	3	7	7	9	8	9	11	11	12	86	7
	医療保険	11	11	15	13	15	21	15	17	21	23	26	26	214	18
延べ訪問件数	R5年度														
	目標合計 a	390	390	430	390	600	550	580	550	550	520	520	550	6,020	502
	実績合計 b	303	286	330	318	352	359	378	379	431	461	464	525	4,586	382
	差引増減 c=b-a	-87	-104	-100	-72	-248	-191	-202	-171	-119	-59	-56	-25	-1,434	-120
	(再)延べ訪問回数 (NS)	303	286	330	318	352	359	378	379	431	461	464	525	4,586	382
	(再)介護給付	248	233	249	244	254	238	270	278	291	326	302	354	3,287	274
	(再)予防給付	6	12	13	10	21	26	35	25	29	38	38	48	301	25
	(再)医療保険	49	41	68	64	77	95	73	76	111	97	124	123	998	83
	(再)延べ訪問回数 (PT)	0	0	0	0	0	0	0	0	0	0	0	0	0	
	(再)医療保険	0	0	0	0	0	0	0	0	0	0	0	0	0	
	(再)介護保険	0	0	0	0	0	0	0	0	0	0	0	0	0	
	R4年度 実績合計 d	346	337	374	330	337	349	347	344	348	299	286	305	4,002	334
	差引増減 e=b-d	-43	-51	-44	-12	15	10	31	35	83	162	178	220		
緊急訪問回数		12	6	9	10	14	10	16	13	16	25	7	8	146	12
夜間・深夜・早朝・休日訪問数		2	4	6	6	9	4	6	10	7	9	5	5	73	6
在宅看取り件数		0	0	0	0	4	4	0	3	2	1	2	1	17	2
利用者入院件数 (件)		4			3	10	7	6	7	5	7	8	14	71	7

賞与▲717千円

賞与360千円

		4月	5月	6月	7月	8月	9月	10月	11月	12月	1月	2月	3月	累計	平均
収入	R5年度 a	3,173	3,116	3,490	3,325	3,953	4,193	4,059	4,314	4,890	4,909	4,968	6,094	50,484	4,207
支出	b	3,551	4,587	4,081	3,328	4,594	4,710	4,776	4,643	5,207	4,742	4,765	5,411	54,395	4,533
収支差額	c=a-b	-378	-1,471	-591	-3	-641	-517	-717	-329	-317	167	203	683	-3,911	-326
収入	R4年度 d	3,777	3,741	3,893	3,592	3,647	3,723	3,746	3,766	3,847	3,311	3,269	3,347	43,659	3,638
支出	e	3,591	4,124	3,466	3,213	3,650	3,621	4,691	3,741	3,655	3,816	3,766	3,312	44,646	3,721
収支差額	f=d-e	186	-383	427	379	-3	102	-945	25	192	-505	-497	35	-987	-82
差引増減	g=c-f	-564	-1,088	-1,018	-382	-638	-619	228	-354	-509	672	700	648	-2,924	-244

注1 契約区分間の移動者は新規契約件数として計上

注2 実利用者数は月の途中で保険区分間の移動があった者はそれぞれに計上

注3 目標 延べ訪問回数は、稼働日数×(職員数-1)×4件/日を10の位で繰上げ ⇒ R2.9~1日あたりの更なる目標訪問件数 4.5件

稼働額集計

		4月	5月	6月	7月	8月	9月	10月	11月	12月	1月	2月	3月	累計	平均
退院時共同指導加算 (介護) 600単位		3	1	3	5	7	6	6	4	8	4	4	6	57	5
退院時共同指導加算 (医療) 8000円		0	2	1	0	2	7	3	6	3	3	4	4	35	4
計		3	3	4	5	9	13	9	10	11	7	8	10	92	8
ターミナル加算 (介護) 2000単位		0	0	0	0	1	0	0	1	0	0	0	0	2	1
ターミナル療養費 (医療) 25000円		0	0	0	0	2	4	0	2	2	1	2	4	17	2
ターミナル療養費2 (医療) 10000円		0	0	0	0	0	0	0	0	0	0	0	0		
計		0	0	0	0	3	4	0	3	2	1	2	4	19	3

		4月	5月	6月	7月	8月	9月	10月	11月	12月	1月	2月	3月	累計	平均
担当者会議	加算とれず					1								1	1

訪問看護依頼元施設

		4月	5月	6月	7月	8月	9月	10月	11月	12月	1月	2月	3月	累計	平均
済生会高岡病院		2	4	3	6	7	10	9	5	17	5	15	9	92	
居宅介護支援事業所		3	0	1	0	3	2	0	4	2	3	0	1	19	
地域包括支援センター		0	0	0	0	1	0	0	0	0	0	0	0	1	
病院・医院・クリニック		1	0	0	1	0	1	0	2	2	1	1	2	11	
その他		1	0	1	0	1	0	0	0	0	0	0	0	3	
														0	
														0	
計		7	4	5	7	12	13	9	11	21	9	16	12	126	11

(17) 訪問リハビリテーション事業所実績報告

[単位：件]

		4月	5月	6月	7月	8月	9月	10月	11月	12月	1月	2月	3月	累計	平均
稼働日数	R5年度	20	20	22	20	22	20	21	20	20	19	19	20	243	20
職員 常勤換算		3	3	3	3	3	3	3	3	2	2	2	2	34	3
新規契約件数	R5年度	4	2	3	1	5	4	4	0	0	1	3	1	28	3
	介護保険	4	2	3	1	4	1	4	0	0	1	2	1	23	2
	予防介護保険	0	0	0	0	1	3	0	0	0	0	1	0	5	2
延べ訪問件数	目標合計	a	320	320	350	310	360	310	340	320	220	210	210	3,480	290
	R5年度	b	298	302	336	304	324	314	342	311	217	215	214	3,399	283
	目標数 差引増減	c=a-b	-22	-18	-14	-6	-36	4	2	-9	-3	5	4	12	-7
	R4年度	d	264	277	304	285	299	295	262	301	297	284	263	3,463	289
	前年度 差引増減	e=b-d	34	25	32	19	25	19	80	10	-80	-69	-49	-110	-64
	【参考】訪看での訪問回数 R5	0	0	0	0	0	0	0	0	0	0	0	0	0	0
収入(千円)	R5年度	1,940	1,924	2,112	1,931	2,054	2,028	2,160	1,988	1,403	1,397	1,385	1,417	21,739	1,812
	介護保険	1,829	1,805	2,006	1,825	1,916	1,916	2,041	1,905	1,312	1,318	1,294	1,292	20,459	1,705
	訪問リハ'リテーション費	1,710	1,725	1,946	1,747	1,824	1,799	1,956	1,811	1,246	1,234	1,210	1,228	19,436	1,620
	リハ'リテーションマネジメント加算	18	18	14	14	14	14	9	9	14	14	14	14	166	14
	短期集中リハ'リテーション実施加算	68	28	8	30	42	68	38	50	28	46	46	26	478	40
	サービス提供体制加算	33	34	38	34	36	35	38	35	24	24	24	24	379	32
	予防介護保険	111	119	106	106	138	112	119	83	91	79	91	125	1,280	107
	訪問リハ'リテーション費	109	117	104	104	135	110	117	74	74	68	83	123	1,218	102
	リハ'リテーションマネジメント加算	0	0	0	0	0	0	0	0	0	0	0	0	0	0
	短期集中リハ'リテーション実施加算	0	0	0	0	0	0	0	8	16	10	6	0	40	10
	サービス提供体制加算	2	2	2	2	3	2	2	1	1	1	2	2	22	2

R4 特記事項

7月費与
▲332千円

12月費与
▲265千円

[単位：千円]

		4月	5月	6月	7月	8月	9月	10月	11月	12月	1月	2月	3月	累計	平均	
収入	R5年度	a	1,945	1,927	2,115	1,936	2,058	2,037	2,165	1,993	1,407	1,406	1,387	1,420	21,796	1,816
支出		b	1,647	2,091	1,689	1,545	1,787	1,758	1,864	1,757	1,241	1,411	1,395	1,343	19,528	1,627
収支差額		c=a-b	298	-164	426	391	271	279	301	236	166	-5	-8	77	2,268	189
収入	R4年度	a	1,720	1,796	1,950	1,815	1,881	1,850	1,698	1,911	1,874	1,775	1,667	2,147	22,084	1,840
支出		b	1,442	1,787	1,621	1,447	1,505	1,440	1,581	1,900	1,677	1,664	1,706	1,758	19,528	1,627
収支差額		c=a-b	278	9	329	368	376	410	117	11	197	111	-39	389	2,556	213
差引増減		g=c-f	20	-173	97	23	-105	-131	184	225	-31	-116	31	-312	-288	-24

<紹介先>

	4月	5月	6月	7月	8月	9月	10月	11月	12月	1月	2月	3月	累計	平均
当院7階病棟 (回復期病棟)	3	1	1	0	3	0	0	0	0	0	0	0	8	2
当院6階病棟 (地域包括病棟)	0	0	0	0	0	0	0	0	0	0	0	0	0	0
当院5階病棟	0	0	0	0	0	0	1	0	0	0	0	0	1	1
当院4階病棟	0	0	1	0	0	0	0	0	0	0	0	0	1	1
当院3階病棟	0	0	0	0	0	0	0	0	0	0	0	0	0	0
当院外来	0	0	0	1	0	0	0	0	0	0	0	0	1	1
(外部) 居宅介護支援事業所	1	1	1	0	2	1	3	0	0	1	3	1	14	2
													0	
終了(件)	0	1	0	0	0	0	2	2	6	3	1	1	16	2

(18) 済生会高岡なでしこ保育園事業所実績

事業所内保育事業

単位 人数：人
金額：千円

	4月	5月	6月	7月	8月	9月	10月	11月	12月	1月	2月	3月	合計
新規入園児童数 R5年度	2	3	2	0	2	0	2	0	3	1	0	1	16
利用児童数(合計) R5年度	22	25	27	26	28	26	28	28	31	32	32	32	337
職員	12	13	15	14	15	15	16	16	18	19	19	20	192
地域	10	12	12	12	13	11	12	12	13	13	13	12	145
利用児童数(合計) R4年度	21	21	23	23	26	28	32	33	33	32	32	32	336
収入合計													
R5年度	3,826	5,067	5,766	4,653	5,222	4,727	5,176	5,269	5,892	6,097	6,128	6,321	64,144
R4年度	3,385	3,659	3,847	3,836	4,435	4,807	5,529	6,358	7,024	5,884	6,047	6,730	61,541
支出合計													
R5年度	4,309	4,155	4,599	3,395	4,368	4,594	4,412	4,370	3,956	4,291	4,369	7,288	54,106
R4年度	4,527	4,461	4,800	3,307	3,269	3,773	4,968	6,094	6,343	4,757	4,364	6,408	57,071
収支差額													
R5年度	-483	912	1,167	1,258	854	133	764	899	1,936	1,806	1,759	-967	10,038
R4年度	-1,142	-802	-953	529	1,166	1,034	561	264	681	1,127	1,683	322	4,470

※R5.5月に前年度の処遇改善等の精算金額あり

病児保育事業

	4月	5月	6月	7月	8月	9月	10月	11月	12月	1月	2月	3月	合計
利用児童数													
R5年度	57	56	59	33	37	42	32	27	43	23	28	37	474
R4年度	28	32	36	28	19	22	41	38	47	28	45	46	410
収入合計													
R5年度	138	138	146	79	90	104	78	11,099	105	57	69	1,096	13,199
R4年度	69	76	89	69	46	55	100	10,122	116	69	105	2,411	13,327
支出合計													
R5年度	1,045	1,034	1,083	577	1,055	1,095	1,075	1,050	970	1,068	1,067	2,281	13,400
R4年度	1,144	1,064	1,160	767	1,139	1,171	1,146	1,235	1,231	1,104	1,115	1,564	13,840
収支差額													
R5年度	-907	-896	-937	-498	-965	-991	-997	10,049	-865	-1,011	-998	-1,185	-201
R4年度	-1,075	-988	-1,071	-698	-1,093	-1,116	-1,046	8,887	-1,115	-1,035	-1,010	847	-513

※病児保育の補助金は年度単位のため月次では利用料収入のみ

一時預かり保育事業（職員の0～2歳児学童、夜間利用含む）

	4月	5月	6月	7月	8月	9月	10月	11月	12月	1月	2月	3月	合計
利用児童数													
R5年度	25	14	13	3	1	0	7	5	6	4	13	26	117
R4年度	4	8	17	23	17	20	18	16	10	22	12	11	178
収入合計													
R5年度	63	34	34	8	2	0	15	2,759	11	8	31	71	3,036
R4年度	9	19	37	53	45	48	42	2,715	24	51	30	325	3,398
支出合計													
R5年度	406	391	429	323	408	428	419	412	365	409	407	489	4,886
R4年度	428	420	445	299	418	454	428	448	475	419	418	609	5,261
収支差額													
R5年度	-343	-357	-395	-315	-406	-428	-404	2,347	-354	-401	-376	-418	-1,850
R4年度	-419	-401	-408	-246	-373	-406	-386	2,267	-451	-368	-388	-284	-1,863

※一時預かり保育の補助金は年度単位のため月次では利用料収入のみ

保育事業合計

	4月	5月	6月	7月	8月	9月	10月	11月	12月	1月	2月	3月	合計
収入合計													
R5年度	4,027	5,239	5,946	4,740	5,314	4,831	5,269	19,127	6,008	6,162	6,228	7,488	80,379
R4年度	3,463	3,754	3,973	3,958	4,526	4,910	5,671	19,195	7,164	6,004	6,182	9,466	78,266
支出合計													
R5年度	5,760	5,580	6,111	4,295	5,831	6,117	5,906	5,832	5,291	5,768	5,843	10,058	72,392
R4年度	6,099	5,945	6,405	4,373	4,826	5,398	6,542	7,777	8,049	6,280	5,897	8,581	76,172
収支差額													
R5年度	-1,733	-341	-165	445	-517	-1,286	-637	13,295	717	394	385	-2,570	7,987
R4年度	-2,636	-2,191	-2,432	-415	-300	-488	-871	11,418	-885	-276	285	885	2,094

※病児保育、一時預かり保育の補助金は年度単位のため月次では利用料収入のみ

4. 新聞掲載記事（抜粋）

医療機器使って 病院の仕事体験 学生会イベント



済生会高岡病院内の「夏休みキッズわくわく体験会」が、高岡市のイオンモール高岡であり、子どもたちが楽しみながら医療の仕事を手伝った。写真



病院で働く人の仕事さ分
かりやすく紹介しようと4
年ぶりに開いた。会場には
実際の医療機器を使った体
験やクイズなどのコーナー

は、子どもたちが真剣な表
情でモニターを見ながらト
ースを皿から皿に移す内視
鏡操作に取り組んでいた。

「わくわく」体験会
若林 華



別に意見交換、専門性も相
違ひを踏まえながら、
各自が取り組む役割を厳正に
書き出した。

ウォーキングは 腕振り足上げて

ウォーキングの講
習会が高岡市下伏間
江のイオンモール高岡で開
かれ、買い物客ら16人がス
トレッチの後、モール内を
1キロ歩いた。



ウォーキング講習会
参加者が歩く様子

始めた同病院内の理学療法士
2人が「腕を振って足を上
げて」かかとから着地す
るイメージで「などなど」
バイス。正しい心拍数の測
り方や、ウォーキングの注
意点、予防できる病気など

自動車整備士 進路選択枝に

一高校生と自動車
整備士の懇話会が
4日、富山市の富山工業高
校であり、機械工学科の年
生の15人が自動車整備士の
仕事に触れた。

自動車整備士が不足する
中、進路選択の参考にして
もらおうと県自動車整備協
会・川村一郎会長が
開いた。同校の卒業生も入



自動車整備士と高
山工業高
校の生徒ら
が懇話会
に参加する
様子

契約条件 確認

入替高校の金融教育協議会が
4日、入替町入替の同校で開
かれた。出席者は、

県西部

買い物ついで健診予約

イオンに券売機「保健室」も開設



イオンモール高岡に設置された健康診断の券売機
(右)。毎週金曜日は、まちかど保健室を開設する

券売機は、毎週金曜
日は健康診断の予約が
できる。まちかど保健室も開
設。「買い物のついでに」
健康診断を受けたいと
希望する人は、イオンモ
ールの券売機を予約する
こと。今回は健康診断の
予約だけでなく、多く
の人が早稲穂イオンモ
ールに券売機を予約して
健康診断を受けた。

券売機は、毎週金曜日は、まちかど保健室を開設する。健康診断の予約が
できる。まちかど保健室も開設。「買い物のついでに」健康診断を受けたいと
希望する人は、イオンモールの券売機を予約すること。今回は健康診断の予約
だけでなく、多くの人が早稲穂イオンモールに券売機を予約して健康診断
を受けた。



おすすめ

技術保持者に
金森さん(代表)
富山県は2日、市
伝達工業産業技術
センターに、
双型の金線工
有さん(60)
岡内内発、専
業IIを指定する旨の発表し

メタボ気味の男性 対象に運動教室

済生会高岡病院

メタボリック症候群の解消
に向け、済生会高岡病院は9
月14日から、高岡市二塚の同
病院で「働く男性の運動教
室」を開く。教室は10月下旬
までの4回シリーズ。9月1
日まで参加者を募集してい
る。

高岡市に在住または勤務す
る20〜64歳で、体格指数(B
MI)25以上や腹囲85cm以上、
血圧値が高い人が対象。参加
料1500円で、定員は20人。
午後7時〜同8時に開き、医
師や管理栄養士、理学療法士
による講義や実技運動などが
ある。

メールやファクス、専用フ
ォームで申し込みを受け付
ける。問い合わせはメール、
saiseikai.takaoka.health
h@gmail.com

富山県済生会高岡病院 病院事業概況 令和5年度

令和6年11月 発行

編集責任者 院長 川端 雅彦

編集 経営戦略室

発行 社会福祉法人恩賜財団済生会支部
富山県済生会高岡病院

〒 933-8525

富山県高岡市二塚387番地1

電話 0766-21-0570

FAX 0766-23-9025

<http://takaoka-saiseikai.jp>